



大學甄選入學委員會
College Admissions Committee

113學年度大學申請入學 總成績處理系統使用說明手冊



大學甄選入學委員會
621301 嘉義縣民雄鄉大學路一段168號
電話：(05) 2721799
傳真：(05) 2723771
網址：<https://www.cac.edu.tw>
中華民國 113 年 3 月

總成績系統目錄

✍系統新增之功能說明	📁總成績處理
系統新增之功能(P1-P6)	逕予錄取作業(附錄二 P45) ◎逕予錄取學系設定(P46) ◎列印指定項目評分單(P46) ◎逕予錄取學生選取(P47) ◎逕予錄取名次設定(P48) ◎逕予錄取考生一覽表(P48) ◎逕予錄取榜單報表(P49) ◎下載逕予錄取榜單(P49)
⚙系統初始化設定及前置作業	
系統初始化設定(P7) 前置作業(P8)	
📁資格審查	
資格審查前置作業 ◎弱勢優先設定(附錄一 P39) ◎修改考生基本資料(P11) ◎修改願景外加校系考生身份(附錄三 P53) ◎列印地址標籤 (P13) ◎列印大宗掛號清單(P13) ◎列印考生名冊(P14)	
資格審查作業(P15)	成績處理前置報表 ◎歸類考生運動項目(P19) ◎查詢成績處理方式(P20) ◎查詢考生資料及成績(P20) ◎列印考生資料表(P21) ◎列印指定項目評分單(P22)
資格審查報表	
◎通過人數統計表(P17) ◎通過考生名單(P17) ◎列印及轉出(P18)	
📁結果確認	指定項目成績處理 ◎輸入指定項目成績(P23) ◎列印總成一覽表(P25) ◎設定最低錄取分數(P25) ◎運動項目名額流用(P26) ◎主修樂器名額流用(P27)
甄試結果轉入(P35) 甄試結果轉出(P35) 甄試結果確認	成績處理報表 ◎列印總成績一覽表(P28) ◎列印總成績單(P29) ◎轉出總成績單(P31)(註:PDF檔) ◎列印錄取名單(P32) ◎列印地址標籤(P32) ◎成績單大宗掛號清單(P33) ◎網路錄取名單(P33) ◎各學系(組)錄取名單(P33) ◎高中學生甄試結果(P34) ◎考生基本資料及成績(P34)
◎列印甄試結果(P36) ◎甄試結果確認(P37)	
	📁附錄及報表
	附錄一. 弱勢學生優先錄取作業說明(P38) 附錄二. 逕予錄取作業說明(P45) 附錄三. 願景計畫生錄取作業說明(P51) 附錄 A. 及報表(P58-85)

113 學年度大學「申請入學」甄選總成績處理系統

※系統新增功能：

1. 開放跨系作業(教務處)



前置作業/人員權限管理/教務處人員
權限管理或學系承辦人員權限管理，可新
增人員管理權限。

① 教務處人員權限管理：新增人員。

1.1 教務處人員權限管理(逐筆新增方式)：

教務處人員權限管理

新增人員

顯示 [全部] 項結果 搜尋: 請輸入關鍵字

序號	人員類型	學系代碼	帳號	姓名	電話	手機	email	書審	總成績	操作
1	教務處人員	L00000	6901689	劉老師	11303			✓	✓	新增 刪除

新增人員權限

人員類型: 學系代碼:

帳號:

密碼:

姓名: 電話:

Email: 手機:

權限:

書審作業

總成績處理

取消 新增

② 勾選權限。

1.2 學系承辦人權限管理(逐筆新增方式):

1.3 轉入權限資料檔(整批轉入)

欄位編號	欄位名稱	欄位說明
A	*學系代碼	教務處同仁：L00000，其餘同仁：所屬學系之代碼(6碼)
B	*帳號	請輸入4-16碼英數字，不可含特殊符號
C	*密碼	請輸入8-20碼英數字，至少包含一英文一數字，但不可含特殊符號
D	*姓名	
E	電話	
F	手機	
G	E-Mail	
H	*人員類型	教務處人員：輸入『ATA』，行政人員：輸入『DEP』，審查及面試委員：輸入『TEA』；無使用書審系統時，人員類型不可為『TEA』
I	*書審作業	開啟權限：輸入『Y』，不開啟權限：輸入『N』；無使用書審系統時，僅可輸入『N』
J	*總成績處理	開啟權限：輸入『Y』，不開啟權限：輸入『N』；審查及面試委員僅可輸入『N』
K之後	跨系學系代碼	請依序往之後的欄位填入跨系代碼，例如：K欄041012，L欄041022，M欄041032...以此類推

※「權限資料檔」檔案規格說明：

欄位編	欄位名稱	欄位說明
A	*學系代碼	教務處同仁：L00000，其餘同仁：所屬學系之代碼(6碼)
B	*帳號	請輸入4-16碼英數字，不可含特殊符號
C	*密碼	請輸入8-20碼英數字，至少包含一英文一數字，但不可含特殊符號
D	*姓名	
E	電話	
F	手機	
G	E-Mail	
H	*人員類型	教務處人員：輸入『ATA』，行政人員：輸入『DEP』，審查及面試委員：輸入『TEA』；無
I	*書審作業	開啟權限：輸入『Y』，不開啟權限：輸入『N』；無使用書審系統時，僅可輸入『N』

欄位編	欄位名稱	欄位說明
J	*總成績處	開啟權限：輸入『Y』，不開啟權限：輸入『N』；審查及面試委員僅可輸入『N』
K之後	跨系學系代	請依序往之後的欄位填入跨系代碼，例如：K欄 041012，L欄 041022，M欄 041032...以此類推

1.4 跨系作業切換：前置作業/指定承辦學系(學系)

※選擇列中為您可以選擇的承辦學系，登入時預設為人員所屬之學系。

① 前置作業。

② 指定承辦學系。

③ 切換學系。

使用說明：

- 選擇列中為您可以選擇的承辦學系，登入時預設為人員所屬之學系。
- 您目前的承辦學系：(017012) 哲學系

017012 - 哲學系
017012 - 哲學系
017052 - 日本語文學系

指定成功

您的學系承辦人身份已切換為：
(017052) 日本語文學系

※切換學系後，即可使用該學系進行總成績處理相關作業。

(逕予錄取作業、成績處理前置報表、指定項目成績處理、成績處理報表)

2. 解除學系成績確認功能(教務處)：

※教務處可自行選擇是否開啟本項功能：教務處「解除學系成績確認功能」，以利學系依校內簽核程序核准可調整成績後，自行進行成績編修。

2-1 指定項目成績處理／重新開放學系進行成績確認 /重新開放學系進行成績確認

書審暨總成績處理系統

HI! 中國文化大學

- 逕予錄取作業 <
- 成績處理前置報表 <
- 指定項目成績處理** ▾
- 輸入指定項目成績
- 列印總成績一覽表
- 設定最低錄取分數
- 主修樂器名額流用
- 重新開放學系進行成績確認

① 指定項目成績處理。

② 重新開放學系進行成績確認。

系所代碼	學系名稱	學系成績確認狀態
017012		已完成 重新開放
017022	中國文學系中國文學組	已完成 重新開放
017032	中國文學系文藝創作組	未完成
017042	史學系	未完成
017052	日本語文學系	
017062		

③ 重新開放。
(僅提供已完成成績確認之學系)

④ 確定重新開放。

確定重新開放?

哲學系[017012]

確定 取消

3. 修改考生基本資料(指定考生)：新增「指定考生」，修改其基本資料(教務處)。

修改考生基本資料 整批匯入修改 列印修改清單

指定校系 指定考生

① 資格審查／資格審查前置作業／修改考生基本資料／指定考生。

搜尋條件 - 考生應試號碼

查詢

搜尋條件 - 考生應試號碼

11145227

② 輸入欲修改之考生應試號碼後，按下查詢鍵。

查詢

搜尋條件 - 考生應試號碼

11145227

查詢

選取	學系	姓名	身份	郵遞區號	地址
<input checked="" type="checkbox"/>					
<input checked="" type="checkbox"/>					
<input checked="" type="checkbox"/>	行銷學士學位學程	蔡同學	一般生		新竹市民權路24巷7弄20號

③ 請先勾選學系。

④ 提供考生身份註記修改：一般生、低收入戶及中低收入戶。

低收入戶註記

郵遞區號

住址

更新

⑤ 修改完畢，請按下更新鍵。



確定更新考生基本資料

⑥ 按下確定鍵，即可完成修改。

確定

取消

113 學年度大學「申請入學」甄選總成績處理系統

一、開放時間:113 年 3 月 28 日下午 1 時起至 113 年 6 月 28 日下午 5 時止。

登錄網址：<https://uXXXcloud.cac.edu.tw>(XXX 為貴校之學校代碼)。

二、系統初始化設定：

(一)首次登錄系統時，需進行系統初始化之設定：

若為學校首位使用本系統之人員(即為「系統管理員」)，依甄選會所提供之網址進入「大學線上書審暨總成績處理系統」後，進行系統初始化之設定。

步驟一：輸入學校代碼(與申請入學簡章同)、貴校承辦人員於甄選委員會網站「大學校院承辦人員聯絡資料維護系統」自行設定之密碼。

大學甄選入學委員會
College Admissions Committee

大學線上書審暨總成績處理系統
國立中正大學

登錄帳號：國立大學為 naXXX。
私立大學為 ptXXX (XXX 為學校代碼)。
登錄密碼：貴校承辦人員於甄選委員會網站「大學校院承辦人員聯絡資料維護系統」自行設定之密碼。

步驟二：登錄系統後，須立即設定「系統管理員」密碼，此密碼一經設定即不得再變更，請審慎設定，設定完成並執行確認鍵後，即完成初始化之設定。

*完成初始化後，系統管理員登錄本系統帳號為學校代碼，密碼為本步驟所設定之新密碼。

系統管理者設定

學校代碼： na041

新密碼： *****

確認新密碼： *****

長度不得小於8字元

完成初始化後，即為系統管理員往後登錄本系統之帳密。

步驟三：設定「教務處承辦人」權限與 IP 後，教務處人員使得進行相關作業之設定。

三、前置作業：

1. 【前置作業】\【密碼更改】

修改密碼

舊密碼	<input type="text" value="舊密碼"/>
新密碼	<input type="text" value="新密碼"/> <small>請混合使用 8 個字元至 20 個字元的英文字母、數字 (至少需包含 1 英文字母及 1 數字)</small>
確認新密碼	<input type="text" value="確認新密碼"/>

2. 【前置作業】\【學系作業時間設定】

總成績作業時間

作業開始時間	<input type="text" value="20XX-03-31 10:00"/>
作業結束時間	<input type="text" value="20XX-06-30 10:00"/>

3. 【前置作業】\【允許連線 IP 設定】

允許連線IP設定

IP範圍(起)	IP範圍(迄)	操作

4. 【前置作業】\【人員權限管理】

4.1 教務處人員權限管理：

教務處人員權限管理

顯示 項結果 搜尋:

序號	人員類型	學系代碼	帳號	姓名	電話	手機	email	書審	總成績
1	教務處人員	L00000	account1	小姐	011012345	0987654321	account1@ccu.edu.tw		✓
2	教務處人員	L00000	account2	先生	011012345	0987654321	account2@ccu.edu.tw		✓

4.2 學系承辦人權限管理：

學系承辦人權限管理									
新增人員									
序號	人員類型	學系代碼	帳號	姓名	電話	手機	email	書審	總成績
1	學系人員	021012	office1	王小姐	021012345	0987654321	office1@ccu.edu.tw		✓
2	學系人員	021022	office2	許先生	022012345	0987654321	office2@ccu.edu.tw		✓

4.3 轉入權限資料檔：

※ 若學系承辦人帳號與密碼被鎖定時，則該帳號將被移入備用名單 (以帳號鎖定，非指權限被移)

○ 以此上傳檔案之名稱為主

上傳檔案 未選擇檔案 Browse 確認上傳

目前書審作業人員權限資料：12 筆資料(包含教務處人員、學系承辦人、審查及面試委員)

說明：

- 此上傳權限資料檔為 excel 匯入，匯入之檔檔名為 xls 或 xlsx。
- 請依以下欄位名稱，循序製作「權限資料檔」。

欄位編號	欄位名稱	欄位說明
A	* 學系代碼	教務處同仁：L00000，其餘同仁：所屬學系之代碼(6碼)
B	* 帳號	請輸入4-16碼英文字，不可含特殊符號
C	* 密碼	請輸入8-20碼英文字，至少包含一英文一數字，需手寫並特殊符號
D	* 姓名	
E	* 學系	
F	* 手機	
G	* E-Mail	
H	* 人員類型	教務處人員：輸入「ATA」；行政人員：輸入「DEP」；書審及面試委員：輸入「TEA」；無使用書審系統時，人員類型不可為「TEA」
I	* 書審作業	筆試權限：輸入「Y」；不開放筆試：輸入「N」；無使用書審系統時，也可輸入「N」
J	* 面試權限	筆試權限：輸入「Y」；不開放筆試：輸入「N」；書審及面試委員皆可輸入「N」
K之後	預先學系代碼	預先填位之備用權限人員清單代碼，例如 K00041012 L00041022 M00041032...以此類推

- 檔案「不可」寫入密碼。
- 檔案可重複匯入，但再次匯入時，將覆蓋已存在的電腦資料。
- 關閉檔案 (●)。
- 檔案權限含有「*」表示必須。

※總成績處理從 113 學年度起開放跨系作業。

5. 【前置作業】\【上傳浮水印】：上傳大學 LOGO 浮水印功能，應用於甄選總成績單。

上傳浮水印

瀏覽檔案

② 按下【上傳】鈕。

上傳

※ 上傳檔案格式為jpg
※ 檔案必需在1MB以下

預覽 刪除

① 選擇 LOGO 檔案位置。



③ 即可完成 Logo 上傳。

四、系統操作說明：

※系統操作前，若所屬校系的考生姓名含有特殊造字，建議安裝「大考中心」全字庫，以減少特殊字元無法顯示問題。

※大考中心網址下載專區/各類軟體/安裝全字庫步驟：

<https://www.ceec.edu.tw/xmfile?xsmsid=0J052605494129871538&page=2>

(一)、資格審查:教務處作業流程(前段)

1. 【資格審查】\【資格審查前置作業】：提供下列功能

書審暨總成績處理系統 | 業 | 資格審查

HI! 中國文化大學

資格審查前置作業

弱勢優先錄取校系設定

修改考生基本資料

修改願景外加校系考生身分

列印地址標籤

列印大宗掛號清單

列印考生名冊

※若有弱勢學生優先之校系，請先在此做弱勢學生優先錄取之校系設定後，再進行資格審查\弱勢學生優先錄取之身分設定。
※有關弱勢學生優先錄取相關作業說明，請參閱(附錄一)。

※修改願景外加校系考生身分:有關願景外加校系相關作業說明，請參閱(附錄三)。

1.2 【資格審查】\【資格審查前置作業】\【修改考生基本資料】：可選擇整批匯入修改或逐系修改或指定考生。(教務處)

※本功能僅限教務處使用，各學系如欲修改考生基本資料，請通知教務處（招生單位）統一進行修改。

※若考生提出姓名變更申請（須另附更名戶籍資料），書面通知甄選委員會。

※整批匯入修改考生基本資料：

整批匯入修改考生基本資料

請選擇您要轉入的資料檔

選擇檔案

說明：

- 此上傳權限資料檔為excel匯入，接受之副檔名為.xlsx。
- 請依以下欄位名稱、順序製作「考生基本資料修改檔」。

欄位編號	欄位名稱	欄位說明
A	學系代碼	
B	學測應試號碼	
C	低收入戶註記 1:一般、2:低收入戶、3:中低收入戶	
D	郵遞區號	
E	住址	

3. 僅須輸入要修改基本資料的考生即可。

清除檔案

關閉 確定轉入

① 事先依下列檔案規格製作「考生基本資料修改檔」。

② 選擇瀏覽檔案。

③ 按「確定轉入」鈕，即可整批匯入。

※逐系修改考生基本資料：

修改考生基本資料

整批匯入修改 列印修改清單

④ 列印修改考生清單。

搜尋條件

◎請選擇校系：(021012)商船學系

◎請選擇考生：(10002416)宋同學

※請選擇欲查詢之考生。
※系統將帶出該考生資料。

考生基本資料

姓名	宋同學
性別	男
學測應試號碼	10002416
身分證號碼	16930628
學歷	臺北市立大直高中
招生名額	
報到日期	92-03-12
考生身分	一般考生

① 選擇校系。

② 選擇考生。

③ 系統帶出該考生基本資料，並提供【低收入戶註記】修改、【郵遞區號】修改以及【住址】修改，修改完畢請按【更新】鈕，即可儲存修改的資料。

低收入戶註記：一般

郵遞區號：621301

住址：臺北市中正大學路三段甄委會100

更新

※指定考生 (今年新增之功能)：若考生有通過貴校 2 個校系以上，需修改低收入戶註記或地址時建議使用此功能。

指定考生

搜尋條件 - 考生應試號碼

11011125

查詢

① 勾選欲修改校系。

選取	學系	姓名	身份	郵遞區號	地址
<input checked="" type="checkbox"/>	應用數學系	胡同學	低收入戶	621	嘉義縣民雄鄉大學路168號
<input checked="" type="checkbox"/>	法律學系企業金融法制組	胡同學	低收入戶	621	嘉義縣民雄鄉大學路168號
<input checked="" type="checkbox"/>	國際貿易學系	胡同學	低收入戶	621	嘉義縣民雄鄉大學路168號
<input checked="" type="checkbox"/>	國際企業管理學系	胡同學	低收入戶	621	嘉義縣民雄鄉大學路168號
<input checked="" type="checkbox"/>	財務金融學系數位金融組	胡同學	低收入戶	621	嘉義縣民雄鄉大學路168號

低收入戶註記 一般

郵遞區號 621

住址 嘉義縣民雄鄉大學路1100號中正大學

更新

② 修改低收入戶註記或地址。

③ 按「更新」鈕。

修改考生基本資料

整批匯入修改

列印修改清單

列印修改清單。

※提供有修改過基本資料的考生清單：

國立臺灣藝術大學
XXX 年學年度大學申請入學招生
基本資料修改清單

列印日期：XXXX/XX/XX XX:XX:XX

校系代碼	學系(組)簡稱	學測應試號碼	考生姓名	低收入戶註記	地址
056012	圖文系	11038303	戴佑安	一般	456 新北市新店區平等街46巷4號3樓
056012	圖文系	11317903	王晨曜	低收	251 tettettttettttettttettttettttettt
056032	電影學系	11003208	唐俊翔	一般	789 台北市大安區市民大道三段150巷12弄11號
056152	書畫系	11005412	林聖傑	一般	251 新北市淡水區中正路一段24巷8號23

1.3 【資格審查】\【資格審查前置作業】\【列印地址標籤】：(教務處)

※此功能會列出所有通過第一階段篩選的考生。

列印地址標籤 (寄發甄試通知)

請選擇欲列印之系所
(可選擇列印多個系所)
(依所選擇的系所數目，將影響報表產生時間)

未選擇的學系 共38個學系
過濾搜尋
新增所有學系 >>

已選擇的學系 共1個學系
過濾搜尋
<< 移除所有學系

(041022)外國語文學系
(041032)歷史學系
(041042)哲學系
(041052)數學系
(041062)地球與環境科學系
(041072)物理學系
(041082)化學暨生物化學系
(041092)生物醫學科學系
(041102)社會福利學系
(041112)心理學系
(041122)勞工關係學系
(041132)政治學系
(041142)傳播學系
(041152)資訊工程學系
(041162)機械工程學系

(041012)中國文學系

① 選擇欲列印之系所後。

② 按下【產生報表】。

產生報表

※產生地址標籤，列印地址標籤，寄發甄試通知

③ 產生地址標籤。

242 新北市新莊區天祥街31巷1號3樓 高偉修 同學收 1012 教育學系	220 新北市板橋區新興里16鄰南雅東路38號三樓 廖柏瑋 同學收 No. 10045517 031012 教育學系
249 新北市八里區舊城村05鄰中華路2段258巷30號7樓 王雨農 同學收 No. 10053018 031012 教育學系	114 台北市內湖區康樂街186巷1弄12號2樓 張允柔 同學收 No. 10057528 031012 教育學系

1.4 【資格審查】\【資格審查前置作業】\【列印大宗掛號清單】，寄發甄試須知：(教務處)

列印大宗掛號清單 (寄發甄試通知)

請填入掛號單起始號碼
(未填寫以空白列出)

產生報表

① 填入掛號單起始號碼 (若未填入即以空白方式產生掛號清單號碼)。

② 填入完畢請按【產生報表】。

※產生大宗掛號清單。

國立臺灣藝術大學 XXX 年學年度大學申請入學招生 寄發甄試須知大宗掛號清單					
掛號單號	考生姓名	校系代碼	地址	應試	列印日期: 2023/02/01 16:24:54
	李同學	041052	106 臺北市大安區光信里027鄰信義路4段265巷59號6樓	10000116	列印日期: XXXX/XX/XX XX:XX:XX
	何同學	041072	221 新北市汐止區忠三街26巷4號1樓	10000207	
	陳同學	041192	104 臺北市中山區合江街116巷16號1樓	10000318	
	龔同學	041152	103 台北市大同區哈密街59巷89號7樓	10000410	
	張同學	041032	235 新北市中和區南山里31鄰南山路81巷66號2樓	10000605	
	呂同學	041302	242 新北市新莊區頭前里10鄰福美街11號6樓	10000625	

1.5 【資格審查】\ 【資格審查前置作業】\ 【列印考生名冊】，進行指定項目資格審查。(教務處)

列印考生名冊 (進行指定項目資格審查)

請選擇欲列印之系所
(可選擇列印多個系所)
(依所選擇的系所數目，將影響報表產生時間)

未選擇的學系 共35個學系
已選擇的學系 共4個學系

① 選擇欲列印之校系。

② 選擇完畢請按【產生報表】鈕。即可產生考生名冊。

產生報表

※產生考生名冊。

國立臺灣藝術大學 XXX 年學年度大學申請入學招生 考生名冊									
系組: (041012)中國文學系			列印日期: 2023/02/01 16:31:55						
流水號	學測應試號碼	考生姓名	考生身分	名額類別	指定項目甄試資格審查結果				
1	10001415	林同學	一般考生	招生名額	<input type="checkbox"/> 資格符合	<input type="checkbox"/> 資格不符	<input type="checkbox"/> 未繳費	<input type="checkbox"/> 未寄件/未上傳	<input type="checkbox"/> 其他
2	10029425	陳同學	一般考生	招生名額	<input type="checkbox"/> 資格符合	<input type="checkbox"/> 資格不符	<input type="checkbox"/> 未繳費	<input type="checkbox"/> 未寄件/未上傳	<input type="checkbox"/> 其他
3	10050818	鄭同學	一般考生	招生名額	<input type="checkbox"/> 資格符合	<input type="checkbox"/> 資格不符	<input type="checkbox"/> 未繳費	<input type="checkbox"/> 未寄件/未上傳	<input type="checkbox"/> 其他
4	10051517	洪同學	一般考生	招生名額	<input type="checkbox"/> 資格符合	<input type="checkbox"/> 資格不符	<input type="checkbox"/> 未繳費	<input type="checkbox"/> 未寄件/未上傳	<input type="checkbox"/> 其他
5	10052301	葛同學	一般考生	招生名額	<input type="checkbox"/> 資格符合	<input type="checkbox"/> 資格不符	<input type="checkbox"/> 未繳費	<input type="checkbox"/> 未寄件/未上傳	<input type="checkbox"/> 其他
6	10052415	陳同學	一般考生	招生名額	<input type="checkbox"/> 資格符合	<input type="checkbox"/> 資格不符	<input type="checkbox"/> 未繳費	<input type="checkbox"/> 未寄件/未上傳	<input type="checkbox"/> 其他
7	10054007	劉同學	一般考生	招生名額	<input type="checkbox"/> 資格符合	<input type="checkbox"/> 資格不符	<input type="checkbox"/> 未繳費	<input type="checkbox"/> 未寄件/未上傳	<input type="checkbox"/> 其他
8	10063522	游同學	一般考生	招生名額	<input type="checkbox"/> 資格符合	<input type="checkbox"/> 資格不符	<input type="checkbox"/> 未繳費	<input type="checkbox"/> 未寄件/未上傳	<input type="checkbox"/> 其他

※將所有列印出來的「考生名冊」分送至各學系進行資格審查。

※完成此步驟後，教務處(招生單位)必須等待各學系進行資格審查。

2. 【資格審查】\【資格審查作業】(指定項目甄試資格審查)：(教務處)

※若有弱勢生優先錄取之校系或啟動防疫應變機制個案考生之校系，需一併在資格審查作業內做設定；弱勢生優先錄取之資格設定，請參閱附錄一；啟動防疫應變機制個案考生之身份設定，請參閱附錄四。

2.1 選擇欲審查之校系逐筆輸入：

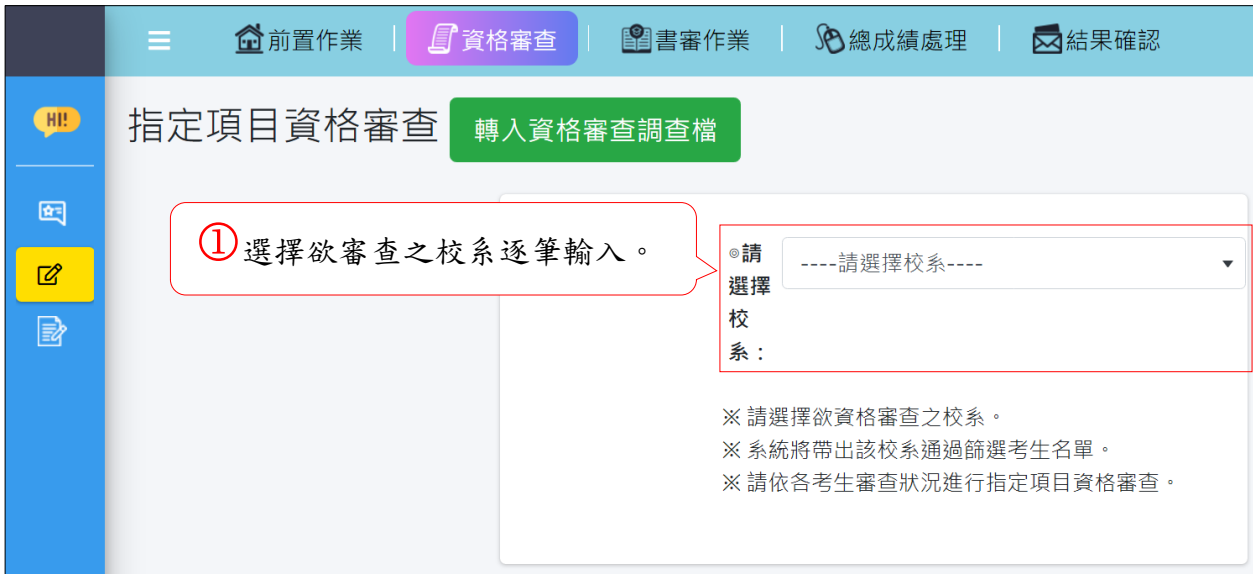

※若在成績輸入作業後才異動資格審查狀態，須重新輸入指定項目甄試成績並重新執行成績確認。

2.2 或直接轉入資格審查調查檔：(教務處)



※轉入資格調查檔原先為TXT檔案格式，改成XLSX格式。

② 事先依下列檔案規格製作「資格審查調查檔」。(不需要有表頭)

※若在成績輸入作業後才異動資格審查狀態，須重新輸入指定項目甄試成績並重新執行成績確認。

3. 【資格審查】\【資格審查報表】\，提供下列功能。(教務處)



3.1 【資格審查】\【資格審查報表】\【通過人數統計表】：通過指定項目甄試資格審查人數統計表(html 檔)。

通過指定項目甄試資格審查人數統計表

國立中正大學
XXX 學年度大學申請入學招生
通過指定項目甄試資格審查人數統計表

校系	學系(組)名稱	通過資格審查 招生名額人數	通過資格審查 原住民族外加名額人數	通過資格審查 離島外加名額人數	通過資格審查 願外外加名額人數	合計
		49	6	0	0	55
		50	2	0	0	52
		76	11	6	0	93
		158	2	8	0	168
		333	21	14	0	368

按【轉出】即可產生網頁，通過指定項目甄試資格審查人數統計表。

[轉出](#)

通過指定項目甄試資格審查人數統計表(html 檔)。

國立中正大學
XXX 學年度大學申請入學招生
通過指定項目甄試資格審查人數統計表

校系代碼	學系(組)名稱	通過資格審查 招生名額人數	通過資格審查 原住民族外加名額人數	通過資格審查 離島外加名額人數	通過資格審查 願外外加名額人數	合計
041032	歷史學系	49	6	0	0	55
041092	生物醫學科學系	50	2	0	0	52
041142	傳播學系	76	11	6	0	93
041152	資訊工程學系	158	2	8	0	168
	總計	333	21	14	0	368

3.2 【資格審查】\【資格審查報表】\【通過考生名單】(教務處)

通過指定項目甄試資格審查考生名單

國立中正大學
112學年度大學申請入學
通過指定項目甄試資格審查

※可選擇單一學系，或選擇全部學系下載鈕，產生考生名單或僅顯示學測應試號碼。

學系代碼	學系名稱	考生名單	考生名單僅顯示學測號碼
041032	歷史學系	下載	下載
041092	生物醫學科學系	下載	下載
041142	傳播學系	下載	下載
041152	資訊工程學系	下載	下載
	全部校系	下載	下載

3.3 【資格審查】\【資格審查報表】\【列印及轉出】，提供下列功能(教務處)

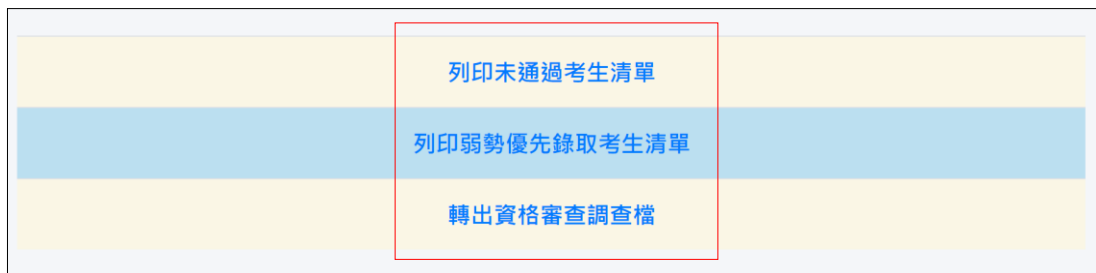

3.3.1 列印未通過考生清單：

國立中正大學

XXX 學年度大學申請入學招生
未通過指定項目甄試資格審查
資格不符 考生清單

列印日期：2023/02/02 10:02:11

※共計可產生下列清單

- 「資格不符」考生清單。
- 「未繳費」考生清單。
- 「未寄件\未上傳」考生清單。
- 「其他資格不符」考生清單。

學系(組)名稱	學測應試號碼	考生姓名	名額類別
	10029425	陳同學	招生名額
	10000605	張同學	招生名額
041152 資訊工程學系	10111301	李同學	招生名額
041152 資訊工程學系	10113427	李同學	招生名額
041152 資訊工程學系	10167507	陳同學	招生名額

共計5名考生

3.3.2 列印弱勢優先錄取考生清單：(有做弱勢學生優先錄取學系設定及資格審查有設定弱勢學生優先錄取身份才會出現此清單)

國立中正大學

XXX 學年度大學申請入學招生
弱勢學生優先錄取 考生清單

列印日期：2023/02/02 10:03:20

校系代碼	學系(組)名稱	學測應試號碼	考生姓名	名額類別
041022	外國語文學系	10001109	吳同學	招生名額
041022	外國語文學系	10004729	沈同學	招生名額

共計2名考生

3.3.3 轉出資格審查調查檔：

	A	B	C	D
1	041012	10001415	0	林同學
2	041012	10029425	1	陳同學
3	041012	10050818	2	鄭同學
4	041012	10051517	3	洪同學
5	041012	10052301	4	葛同學
6	041012	10052415	5	陳同學
7	041012	10054007	0	劉同學
8	041012	10063522	1	游同學
9	041012	10064716	2	陳同學

※使用本系統之大學，若無特殊錄取需求，不一定要執行此動作。

4. 總成績處理(教務處\學系)

【總成績處理】\【成績處理前置報表】，提供下列功能：



成績處理前置報表

- 歸類考生運動項目
- 查詢成績處理方式
- 查詢考生資料及成績
- 列印考生資料表
- 列印指定項目評分單

歸類【考生運動項目】，提供體育分項錄取學系歸類考生運動項目。**〈有體育術科校系的學校才會出現此功能〉**。

查詢【考生資料及成績】。**(本功能僅限教務處使用)**。

4.1 【總成績處理】\【成績處理前置報表】\【考生運動項目歸類】：(教務處\學系)

考生運動項目歸類

搜尋條件

請選擇校系：

流水號	校系代碼	名額類別	應試號碼	姓名	運動項目
1	031192	招生名額	10000010	謝同學	軟式網球(女)
2				蔣同學	軟式網球(女)
3				郭同學	排球(男)
4	031192	招生名額	10028421	潘同學	籃球(男)
5	031192	招生名額	10028634	林同學	籃球(男)

確定

① 選擇欲歸類的校系。

② 利用下拉式選單，進行運動項目之歸類

③ 運動項目歸類完後，按下【確定】鈕，儲存設定歸類之資料。

4.2 【總成績處理】\【成績處理前置報表】\【查詢校系成績處理方式】：(教務處\學系)

查詢校系總成績處理方式

搜尋條件

*請選擇校系： (041012)中國文學系

※請選擇欲查詢之校系。
※系統將帶出該校系總成績處理方式。

校系資料	
招生名額：	18
外加名額： (原住民)：	1
外加名額： (離島)：	0
外加名額： (簡票)：	0

學測成績採計方式	
國文：	x1.25
英文：	x1
數學A：	--
數學B：	--
社會：	x1
自然：	--
佔總成績比例	50%

指定項目甄試		
項目	檢定分數	佔總成績比例
審查資料	--	50%
	--	--
	--	--
	--	--
	--	--
	--	--

總成績同分參酌

順序	項目
一	學測國英社級分總和
二	學測國文級分
三	學測英文級分
四	審查資料

① 選擇欲查詢之校系。

② 系統將帶出該校系總成績處理方式。

4.3 【總成績處理】\【成績處理前置報表】\【查詢考生資料及成績】：(此查詢功能僅限教務處作業)。

查詢考生資料及成績

搜尋條件

*請選擇校系： (041012)中國文學系

*請選擇考生： (10099937)周同學

① 選擇欲查詢之校系。

② 選擇欲查詢之考生。

考生基本資料		學科能力測驗				指定項目甄試			
姓名	周同學	項目	採計方式	原級分	採計級分	項目	原分	百分比	得分
性別	女	國文	x1.25	15	18.75	審查資料	96	50%	48.00
學測應試號碼	10099937	英文	x1.00	12	12				
學測報名序號	21330244	數學A	--		--				
學歷(力)	私立莊頂高中	數學B	--		--				
名額類別	招生名額	社會	x1.00	14	14				
生日	92-04-03	自然	--	3	--				
考生身分	一般考生		--		百分比				50%
具備弱勢學生優先錄取資格		採計總級分		44.75	得分				45.89
低收入戶登記	一般	採計滿級分		48.75	--				--
郵遞區號	621301								
住址	新北市中正大學路59號委會7號1								
聯絡電話	052720411								
行動電話	09123456***								
電子郵件									

③ 系統將帶出考生資料及成績。

4.4 【總成績處理】 \ 【成績處理前置報表】 \ 【列印考生資料表】：（教務處\學系）

列印考生資料表 (提供指定項目甄試核對)

請選擇欲列印之系所
(可選擇列印多組系所)
(依所選擇的系所數目，將影響報表產生時間)

學測、英聽及術科成績

是 否

未選擇的學系
共39個學系

已選擇的學系
列表為空

② 產生報表。

① 選擇列印之校系。

② 或產生 Excel 檔。

產生報表 產生Excel檔

※含學測及術科成績之考生資料表僅限教務處列印。
 ※不含學測及術科成績之考生資料表，教務處及學系皆可列印。

※報表：考生資料表含學測及術科成績

※考生資料表不含學測及術科成績

國立臺中教育大學 XXX 學年度大學申請入學招生 考生資料表									
名稱類別：考生名稱									
報考學系(組)	031032) 幼兒教育學系								
學測應試號碼	10212916	學測報名序號	66830633						
姓名	郭同學	性別	女						
身分證字號 (居留證號碼)	P2****6789	出生年月日	910904						
考生身分	一般考生		應收入戶登記	一般					
連絡電話	052720411	行動電話	09123456***						
通訊地址	621301 雲林縣中正大學村信義教會1之3								
戶籍地址									
緊急連絡人	郭家長	電子郵件地址							
學歷(力)	民國 110 年 (668)私立正心高中								
學科能力測驗	科目	國文	英文	數學A	數學B	社會	自然	英語	B級
	級分	14	12			10	11		
術科考試	組別	應試號碼	術科項目及成績						
	音樂組		主修：	副修：	樂理	視唱	聽寫		
			素描	彩繪技法	創意表現	水墨畫畫	美術鑑賞		
	美術組		立姿快跑	反覆測分	團體靜態起坐	立定連續三次跳	1000公尺跑走		
體育-百分等級：				體育級分：					

Page 49/79

國立臺中教育大學 XXX 學年度大學申請入學招生 考生資料表					
名稱類別：考生名稱					
報考學系(組)	031032) 幼兒教育學系				
學測應試號碼	10015635	學測報名序號	17730607		
姓名	林同學	性別	女		
身分證字號 (居留證號碼)	A2****6789	出生年月日	911214		
考生身分	一般考生		應收入戶登記	一般	
連絡電話	052720411	行動電話	09123456***		
通訊地址	621301 臺北市中正大學路2段教委會0巷1				
戶籍地址					
緊急連絡人	林家長	電子郵件地址			
學歷(力)	民國 110 年 (177)臺北市立南湖高中				

Page 1/79

※Excel 檔：考生資料表

	A	B	C	D	E	F	G	H	I	J	K	L	M	N	O	P	Q	R	S	T	U
1	校系代碼	學系(組)	學測應試	報名序號	姓名	性別	身分證字	生日	高中代碼	高中校名	郵遞區號	通訊地址	電話	監護人	戶籍地址	畢業年度	低收入戶	考生身分	行動電話	E-mail	備註
2	031032	幼兒教育	10015635	17730607	林同學	女	A2****67	911214	177	臺北市立	621301	臺北市中	05272041	林家長		110	一般	一般考生	09123456***		
3	031032	幼兒教育	10019033	16330515	高同學	女	A2****67	920212	163	臺北市立	621301	臺北市中	05272041	高家長		110	一般	一般考生	09123456***		

4.5 【總成績處理】\【成績處理前置報表】\【列印指定項目評分單】：(教務處\學系)

列印指定項目評分單

請選擇欲列印之系所
(可選擇列印多個系所)
(依所選擇的系所數目，將影響報表產生時間)

未選擇的學系	已選擇的學系
列表為空 過濾搜尋	共1個學系 過濾搜尋
	<< 移除所有學系
	(041012)中國文學系

① 選擇欲列印之學系後。

② 按下【產生報表】鈕，即可產生報表或按下【產生 Excel 檔】。

產生報表
產生Excel檔

※報表：指定項目評分單

國立中正大學										
XXX 學年度大學申請入學招生										
指定項目評分單										
系組：(041012)中國文學系										列印日期：2023/02/02 11:05:59
流水號	學測 應試號碼	考生姓名	考生身分	名額類別	審查資料					備註
1	10001415	林同學	一般考生	招生名額						
2	10050818	鄭同學	一般考生	招生名額						
3	10051517	洪同學	一般考生	招生名額						
4	10052301	葛同學	一般考生	招生名額						

※Excel 檔：指定項目評分單

	A	B	C	D	E	F	G	H	I	J	K	L
1	流水號	學測應試	考生姓名	考生身分	名額類別	審查資料						備註
2	1	10013525	賴同學	一般考生	招生名額							
3	2	10099937	周同學	一般考生	招生名額							
4	3	10115933	徐同學	一般考生	招生名額							
5	4	10118934	李同學	一般考生	招生名額							
6	5	10124033	陳同學	一般考生	招生名額							
7	6	10126719	簡同學	一般考生	招生名額							
8	7	10129105	葉同學	一般考生	招生名額							
9	8	10141903	謝同學	一般考生	招生名額							
10	9	10146541	葉同學	一般考生	招生名額							

5. 【總成績處理】\【指定項目成績處理】，提供下列功能：**(教務處\學系)**

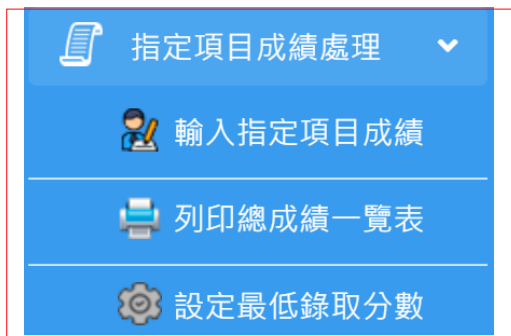

5.1 【總成績處理】\【指定項目成績處理】\【輸入指定項目成績】：**(教務處\學系)**



• 以檔案轉入的方式輸入指定項目成績

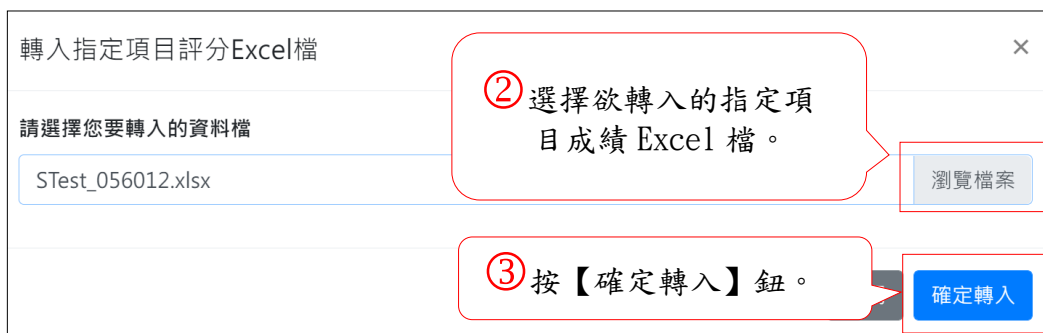
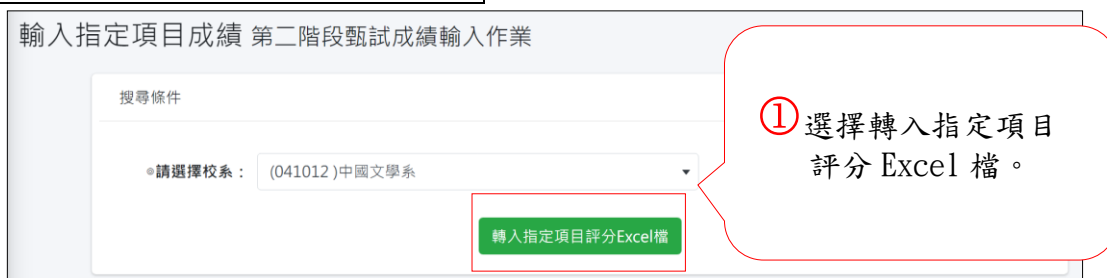

⑤ 【列印指定項目成績核對表】及【轉出指定項目成績核對表】，再次核對成績，以確保輸入成績之正確性。

⑥ 指定項目成績核對表確認無誤後，請按【成績確認】。

• 以逐筆或單項轉入的方式，輸入指定項目成績(教務處\學系)

※使用單項成績轉入時，請勿更動指定項目評分單欄位，ex:指定項目分別為審查資料及面試；若審查資料分數已存在，只需轉入面試成績時，審查資料欄位勿刪。

	A	B	C	D	E	F	G
1	流水號	學測應試	考生姓名	考生身分	名額類別	審查資料	面試
2	1	10004127	林同學	一般考生	招生名額		90
3	2	10004838	洪同學	一般考生	招生名額		89

單項成績轉入範例

特殊設定：

- 缺考考生不予錄取
- 任一指定項目零分不予錄取

② 請依各校系要求勾選【特殊設定】。

※缺考生分數請輸入-1

流水號	應試號碼	名額類別	指定項目甄試成績	
			審查資料	面試
			轉入指定項目	轉入指定項目
1	10001006	康同學 一般考生 招生名額	0	0
2	10001006	招生名額	0	0
3	10001006	招生名額	0	0
4	10001006	招生名額	0	0
5	10009741	胡同學 一般考生 招生名額	0	0
6	10020636	招生名額	0	0
7	10023913	招生名額	0	0

① 逐筆輸入考生指定項目成績，或單項成績轉入：審查資料或面試成績。

③ 按【完成登錄】，即可存檔。

完成登錄

列印指定項目成績核對表

轉出指定項目成績核對表

成績確認

回成績輸入

④ 【列印指定項目成績核對表】及【轉出指定項目成績核對表】，再次核對成績，以確保輸入成績之正確性。

⑤ 指定項目成績核對表確認無誤後，請按【成績確認】鈕。

⑥ 再次【確認】指定項目成績，並按下確定鈕，指定項目成績即不得修改。



- ※注意
1. 一經確認，指定項目成績即不得修改，請務必於成績確認前再次核對成績是否輸入無誤。
 2. 確認後，如欲修改指定項目成績者，須由教務處統一進行修改，請書面敘明修改理由經學系(組)主管簽章後，通知教務處辦理。

完成此步驟後，才可進行「設定最低錄取分數」、「列印甄選總成績一覽表」、「列印甄選總成績單」、「列印錄取名單」、「列印地址標籤(寄發甄選總成績單)」、「列印成績單大宗掛號清單」、「列印學系(組)的甄試結果」等功能。

5.2 【總成績處理】\【指定項目成績處理】\【列印總成績一覽表】，提供設定最低錄取標準用。(教務處\學系)

列印甄選總成績一覽表 (提供設定最低錄取標準用)

請選擇欲列印之系所 (可選擇列印多個系所)
(依所選擇的系所數目，將影響報表產生時間)

名額類別	編碼	排序方式	附註欄位顯示方式
<input checked="" type="checkbox"/> 招生名額	<input checked="" type="radio"/> 明碼	<input type="radio"/> 應試號碼	<input checked="" type="radio"/> 全部顯示
<input type="checkbox"/> 外加名額(原)	<input type="radio"/> 鎖碼	<input checked="" type="radio"/> 名次	<input type="radio"/> 全部不顯示
<input type="checkbox"/> 外加名額(離)			<input type="radio"/> 僅顯示未達檢定
<input type="checkbox"/> 外加名額(願)			

未選擇的學系
共2個學系
過濾搜尋
新增所有學系 >>
(056012)圖文傳播藝術學系
(056022)廣播電視學系

已選擇的學系
列表為空
過濾搜尋
<< 移除所有學系

產生報表

① 選擇「名額類別」、「編碼」、「排序方式」、「附註欄位顯示方式」。

② 選擇欲列印之校系。

③ 選擇完畢請按【產生報表】鈕。

※附註欄位顯示方式可依需求選擇「全部顯示」、「全部不顯示」與「僅顯示未達檢定」，以決定是否顯示正備取名次、不錄取及未達指定項目檢定等附註文字。

5.3 【總成績處理】\【指定項目成績處理】\【設定最低錄取分數】，依各學系招生需求設定正備取分數。(教務處\學系)

※未完成成績輸入之學系，不允許設定最低錄取分數。

設定最低錄取分數

搜尋條件
請選擇校系：
(056012)圖文傳播藝術學系

① 選擇欲設定之校系。

特殊設定：
 缺考考生不予錄取
 任一指定項目零分不予錄取

名額類別	原最低錄取分數	新最低錄取分數
招生名額	84.53	84.53
原住民外加名額	54.8	54.8
離島外加名額(金門縣)	56.27	56.27

招生名額 正取：14名
原住民外加名額 正取：1名
離島外加名額(金門縣) 正取：1名

弱勢學生優先錄取設定：
設定弱勢學生優先錄取名額： 名
設定弱勢學生優先錄取最低錄取分數：

② 依需求選擇缺考考生不予錄取或任一指定項目零分不予錄取之特殊設定。

③ 設定新最低錄取分數。

④ 按【設定完成】。

設定完成

※學系最低錄取分數，一經設定完成後，即不可修改，如有變更必須經由「教務處」進行修改。

5.4 【總成績處理】\【指定項目成績處理】\設定【運動項目名額流用】。(教務處\學系)

※有體育術科校系的學校才會出現此功能。

※各分項招生名額總數必須與原招生名額之總額一致。

※此功能僅供有運動分項之體育校系使用。名額異動後，系統會自動重新計算考生名次。

設定運動項目名額流用

選擇校 (031192)體育學系運動專長組

※請選擇欲流用名額之校系。
 ※系統將自動帶出該校系各運動分項名額。
 ※各分項招生總額必需與原始招生總額一致。

運動項目	原招生名額	新招生名額
籃球(男)	1	1
排球(男)	2	2
網球(男)		2
軟式網球(男)		1
軟式網球(女)		1
羽球(男)	2	2
羽球(女)	1	1
桌球(男)	3	3
桌球(女)	2	2
競技游泳(男)	1	1
競技游泳(女)	1	1
輕艇(男)	1	1
輕艇(女)	1	1
田徑(男)	1	1
田徑(女)	1	1
民俗體育(女)	2	2
毽球(女)	1	1
巧固球(女)	2	2

確定流用

① 選擇欲設定流用名額之校系。

② 輸入欲修改各運動項目之新招生名額。

③ 按【確定流用】鈕。

5.5 【總成績處理】\【指定項目成績處理】\【設定主修樂器名額流用】。(教務處\學系)

※有音樂術科校系的學校才會出現此功能。

※此功能僅供有主修樂器項目之音樂校系使用。名額異動後，系統會自動重新計算考生名次。

※各分項招生名額總數必須與原招生名額之總額一致。

設定主修樂器名額流用

搜尋條件

請選擇校系：

※請選擇欲流用名額之校系。
 ※系統將自動帶出該校系主修樂器項目名額。
 ※各主修樂器招生總額必需與原始招生總額一致。

主修項目	原招生名額	新招生名額
鋼琴	4	4
聲樂	3	3
小提琴	3	3
		1
		3
		1
		2
小號	2	2
法國號	2	2
低音號	1	1
薩克斯管	1	1
長笛	1	1
單簧管(豎笛)	2	2
雙簧管	1	1

① 請先選擇欲設定【主修樂器名額流用】之校系。

② 系統將自動帶出該校系主修樂器項目原招生名額，修改各主修樂器項目新招生名額（各項目相互流用後之名額）。

③ 按【確定流用】鈕。

確定流用

6. 【總成績處理】\【成績處理報表】：(教務處\學系)

6.1 【總成績處理】\【成績處理報表】\【列印總成績一覽表】：(教務處\學系)

① 提供名額類別、編碼、以應試號碼或名次之排序方式、附註欄位顯示方式。

② 並選擇欲列印之校系(教務處可選擇列印多個學系)。

③ 按【產生報表】。

※甄選總成績一覽表

國立中正大學 XXX 學年度大學申請入學招生 甄選總成績一覽表												
名額類別：招生名額 (甄選總成績同分參酌之順序：一、學測國英社總分總和 二、學測國文總分 三、學測英文總分 四、審查資料)												
系組：[041012]中國文學系												
成績確認時間：2025/02/02 14:31:08 列印日期：2025/02/02 15:55:41												
排序	學測 應試號碼	考生姓名	身位 代碼	國文 數學B	英文 社會	數學A 自然	學科能力 測驗成績	審查資料	指定項目 甄試成績	申請入學 總成績	名次	附註
1	10516604	許同學	1	15 10	11 14	-2	44.87	100.00	50.00	94.87	1	正取1
2	10050818	鄭同學	1	14 8	14 14	-2	46.66	95.56	47.68	94.55	2	正取2
3	10515515	林同學	1	14 11	10 15	6	43.58	100.00	50.00	93.59	3	正取3
4	10204452	林同學	1	14 10	10 15	-2	43.58	99.89	49.94	93.55	4	正取4
5	10125911	董同學	1	14 11	15 14	-2	45.64	95.65	47.81	93.46	5	正取5
6	10001415	林同學	1	14 10	11 14	4	43.58	98.55	49.26	92.85	6	正取6
7	10286452	柯同學	1	14 9	9 15	4	42.56	97.00	48.50	91.06	7	正取7
8	10116728	郭同學	1	15 -2	10 13	5	42.82	96.25	48.12	90.95	8	正取8
9	10051517	洪同學	1	14 9	11 14	7	43.58	94.25	47.11	90.70	9	正取9
10	10207006	劉同學	1	14 7	15 15	-2	44.61	88.00	44.00	88.62	10	正取10
11	10105527	吳同學	1	14 12	11 15	6	44.61	85.74	42.87	87.49	11	正取11
12	10111808	徐同學	1	15 10	10 14	5	43.84	86.65	43.51	87.16	12	正取12
13	10213005	蘇同學	1	14 6	11 15	-2	42.56	88.00	44.00	86.56	13	正取13

註1：身位代碼意義：1表一級生 2表原住民族生 3表離島生 4表原住計畫生。 註2：學測意義：-1表缺考 -2表未報考。

Page 1/5

6.2 【總成績處理】\【成績處理報表】\【列印總成績單】：(教務處\學系)

列印甄選總成績單

請選擇欲列印之系所
(可選擇列印多種系所)
(依所選擇的系所數目，將影響報表產生時間)

產生種類	排序方式	使用浮水印
<input checked="" type="radio"/> 錄取考生 <input type="radio"/> 未錄取考生	<input checked="" type="radio"/> 名次 <input type="radio"/> 應試號碼	<input type="radio"/> 是 <input checked="" type="radio"/> 否

未選擇的學系
共1個學系
過濾搜尋
新增所有學系 >>
(041012)中國文學系

已選擇的學系
列表为空
過濾搜尋
<< 移除所有學系

產生報表 (不含地址)

產生報表 (包含地址)

① 請選擇列印錄取考生或未錄取考生、名次或應試號碼排序方式、是否使用浮水印。

② 並選擇欲列印之校系 (教務處可選擇列印多個學系)。

③ 按【產生報表】(不含地址)。

③ 按【產生報表】(含地址)。

※有關浮水印上傳方式請詳閱本手冊 P9。

※成績單(不含地址)

國立中正大學
XXX 學年度大學申請入學招生
甄選總成績單

系組：041012中國文學系
姓名：林同學
學測應試號碼：10515513 考生身分：一般考生

學科能力測驗	科目	國文	英文	數學A	數學B	社會	自然	估分比例	實得分數	甄選總成績
	原始總分	14	10	6	11	15	8			
採計方式	x1.25	x1.00	--	--	x1.00	--				
採計總分	17.50	10.00	0.00	0.00	15.00	0.00		50%	43.58	
採計滿分	42.50									
採計滿分	48.75									
指定項目	項目名稱		指定分數	原始分數	估分比例	實得分數				
	審查資料		--	100.00	50%	50.00	93.59			

類別	<input checked="" type="checkbox"/> 招生名額	<input type="checkbox"/> 外加名額
最低錄取分數	80.41	--
錄取與否	正取第3名	--
不錄取原因	--	--

1.學科能力測驗實得分數、術科考試實得分數計算式：(採計總分/分數/採計滿分)×100×估分比例；指定項目實得分數計算式：原始分數×估分比例。
 2.甄選總成績公式：學科能力測驗實得分數+術科考試實得分數+指定項目實得分數。
 3.學測成績、術科成績、各指定項目甄選成績按其佔總成績比例計算，若有小數不予去除，本成績單僅顯示小數第二位；甄選總成績則顯示小數第二位，小數第三位以後四捨五入。
 4.設有指定項目如該項成績未達指定分數，即便甄選總成績達到最低錄取標準，亦不予錄取。
 5.錄取生(含正、備取)應於111.06.09(四)至111.06.10(五)每日上午9時起至下午9時止至甄選委員會網路登記號碼查詢，凡未依規定時間及方式登記者，一律視同放棄錄取資格，不予分發。有關統一發作業請詳閱111學年度大學申請入學招生簡章第13條十三、統一發條。
系統產生時間：112年02月02日(星期四)16:48:40

※成績單(含地址)

From: 嘉義縣民雄鄉大學路168號 國立中正大學寄

許同學 同學收
To: 970 花蓮縣花蓮市介禮街8號

國立中正大學
XXX 學年度大學申請入學招生 甄選總成績單

系組：041012中國文學系
姓名：許同學
學測應試號碼：10516604 考生身分：一般考生

學科能力測驗					術科考試				
科目	原始總分	採計方式	採計總分	估分比例	術科科目	原分數	採計方式	採計分數	估分比例
國文	15	x1.25	18.75	50%	--	--	--	--	--
英文	11	x1.00	11.00		--	--	--	--	--
數學A	未報考	--	0.00		--	--	--	--	--
數學B	10	--	0.00		--	--	--	--	--
社會	14	x1.00	14.00		--	--	--	--	--
自然	未報考	--	0.00						
採計總分	43.75				總分數	--			
採計滿分	48.75				採計滿分	--			
實得分數	44.87				實得分數	--			
項目名稱		指定分數	原始分數	估分比例	實得分數				
審查資料		--	100.00	50%	50.00	94.87			

類別	最低錄取分數	錄取與否	不錄取原因
<input checked="" type="checkbox"/> 招生名額	80.41	正取第1名	--
<input type="checkbox"/> 外加名額	--	--	--

1.學科能力測驗實得分數、術科考試實得分數計算式：(採計總分/分數/採計滿分)×100×估分比例；指定項目實得分數計算式：原始分數×估分比例。
 2.甄選總成績公式：學科能力測驗實得分數+術科考試實得分數+指定項目實得分數。
 3.學測成績、術科成績、各指定項目甄選成績按其佔總成績比例計算，若有小數不予去除，本成績單僅顯示小數第二位；甄選總成績則顯示小數第二位，小數第三位以後四捨五入。
 4.設有指定項目如該項成績未達指定分數，即便甄選總成績達到最低錄取標準，亦不予錄取。
 5.錄取生(含正、備取)應於111.06.09(四)至111.06.10(五)每日上午9時起至下午9時止至甄選委員會網路登記號碼查詢，凡未依規定時間及方式登記者，一律視同放棄錄取資格，不予分發。有關統一發作業請詳閱111學年度大學申請入學招生簡章第13條十三、統一發條。
系統產生時間：112年02月02日(星期四)16:49:21

6.3 【總成績處理】\【成績處理報表】\【轉出總成績單】：(教務處)

轉出總成績

① 請選下載。
可選擇成績單是否有浮水印。

下載	下載(含浮水印)
下載	下載

20220214甄選總成績單 (1).zip - ZIP 壓縮檔, 未封裝大小 7,305,601 位元組

名稱	大小	封裝後	類型
..			檔案資料夾
041012			檔案資料夾

② 一個校系一個資料夾。

檔案(F) 指令(C) 工具(S) 我的最愛(O) 選項(N) 說明(H)

加入 解壓編碼 測試 檢視 刪除 尋找 精靈 資訊 防毒 註解 自解

③ 分成兩個資料夾：
錄取、未錄取。

名稱	大小	封裝後	類型	修改的日期	CRC32
..			檔案資料夾		
未錄取			檔案資料夾		
錄取			檔案資料夾		

名稱	大小	封裝後	類型	修改的日期	CRC32
..			檔案資料夾		
041012_10013525.pdf	128,201	114,412	Microsoft Edge P...		45167977
041012_10059942.pdf	128,101	114,281	Microsoft Edge P...		B4609859
041012_10070325.pdf	128,235	114,422	Microsoft Edge P...		78B2C55B
041012_10088506.pdf	128,261	114,452	Microsoft Edge P...		3AE5D517
041012_10099937.pdf	128,096	114,264	Microsoft Edge P...		ADB76825
041012_10115933.pdf	128,180	114,398	Microsoft Edge P...		45AB7DCD
041012_10118934.pdf	128,125	114,291	Microsoft Edge P...		7AD80234
041012_10124033.pdf	128,154	114,349	Microsoft Edge P...		634991D6
041012_10126719.pdf	128,208	114,406	Microsoft Edge P...		CFCE89BB
041012_10129105.pdf	128,132	114,304	Microsoft Edge P...		47E1C0E5
041012_10141903.pdf	128,224	114,416	Microsoft Edge P...		F614FC07
041012_10146541.pdf	128,134	114,304	Microsoft Edge P...		A33DCB40
041012_10153005.pdf	128,245	114,466	Microsoft Edge P...		89EE8F86
041012_10165713.pdf	128,120	114,298	Microsoft Edge P...		8E1EBA8D
041012_10168701.pdf	128,308	114,520	Microsoft Edge P...		D9A313A0
041012_10170616.pdf	128,226	114,422	Microsoft Edge P...		50656251
041012_10170815.pdf	128,130	114,312	Microsoft Edge P...		5612244C
041012_10170941.pdf	128,156	114,338	Microsoft Edge P...		11068C71
041012_10286701.pdf	128,145	114,350	Microsoft Edge P...		1C38BFB2

④ 提供一位考生一個PDF檔。

6.4 【總成績處理】\【成績處理報表】\【列印錄取名單】：(教務處\學系)

列印錄取名單

請選擇欲列印之系所
(可選擇列印多個系所)
(依所選擇的系所數目，將影響報表產生時間)

未選擇的學系 已選擇的學系

共1個學系 列表為空

過濾搜尋 過濾搜尋

新增所有學系 >> << 移除所有學系

(041012)中國文學系

① 選擇欲列印之校系。

② 【產生報表】。

產生報表

※錄取名單

國立中正大學
XXX 學年度大學申請入學招生
錄取名單

系組：(041012)中國文學系 列印日期：2023/02/03 14:15:49

名額類別：招生名額

正取：18名(先由左至右，再由上而下，依考生名次排序)

學測應試號碼	姓名	學測應試號碼	姓名	學測應試號碼	姓名
10316604	許○學	10050818	鄭○學	10315513	林○學
10204432	林○學	10125911	童○學	10001415	林○學
10286432	柯○學	10116728	祁○學	10051517	洪○學
10207006	劉○學	10105327	吳○學	10111808	徐○學
10213005	蘇○學	10052301	葛○學	10064716	陳○學
10126909	李○學	10121523	武○學	10116201	黃○學

名額類別：原住民外加名額

正取：1名(先由左至右，再由上而下，依考生名次排序)

學測應試號碼	姓名	學測應試號碼	姓名	學測應試號碼	姓名
10286503	謝○學				

6.5 總成績處理\成績處理報表\列印地址標籤：(教務處\學系)

列印地址標籤

請選擇欲列印之系所

① 選擇排序方式。

排序方式
 名次 應試號碼

未選擇的學系 已選擇的學系

共1個學系 列表為空

過濾搜尋 過濾搜尋

新增所有學系 >> << 移除所有學系

(041012)中國文學系

② 選擇欲列印之校系。

③ 【產生報表】。

產生報表

6.6 【總成績處理】\【成績處理報表】\【成績單大宗掛號清單】：(教務處)

列印大宗掛號清單

請填入掛號單起始號
(未填寫以空白列出)

① 請填入掛號單起始號。

10000

② 填入完畢請按【產生報表】即可產生成績單大宗掛號清單。

產生報表 產生Excel檔

※成績單大宗掛號清單

國立中正大學
XXX學年度大學申請入學招生
寄發成績單大宗掛號清單

列印日期：2023/02/03 14:16:55

掛號單號	考生姓名	校系代碼	地址	考試號碼	招生名額名次	外加名額名次
	許同學	041012	970 花蓮縣花蓮市介裡街8號	10316604	正取1	
	鄭同學	041012	114 臺北市內湖區康寧路一段182號2樓	10050818	正取2	
	林同學	041012	981 花蓮縣玉里鎮中城里14鄰中山路1段91號	10315513	正取3	

6.7 【總成績處理】\【成績處理報表】\【網路錄取名單】：(教務處)

※網路錄取名單將提供二種報表 1. 學測應試號碼及姓名或 2. 僅顯示學測應試號碼。

網路錄取名單

國立臺灣藝術大學
112學年度大學申請入學招生
網路錄取名單
(網路錄取名單若有錯誤，以正式公告錄取名單為準)

① 單一校系網路錄取名單：選擇學測應試號碼及姓名或僅顯示學測應試號碼。

② 或可選擇全部校系即可【下載】全部校系的網路錄取名單。

校系代碼	校系名稱	錄取名單	錄取名單僅顯示學測號碼
056042	戲劇學系	下載	下載

6.8 【總成績處理】\【成績處理報表】\【各學系(組)錄取結果】：(教務處)

各學系(組)錄取結果一覽表

請選擇【產生報表】或【Excel檔】。

學系(組)簡稱	名額類別	術科項目	離島縣市	性別限制	招生名額	最低錄取標準	正取最低錄取標準	正取	備取
中文系	招生名額	--	--	無	18	86.85	86.85	18	0
中文系	原住民	--	--	無	1	53.26	53.26	1	0

※正取名額含弱勢優先錄取及逕予錄取學生。

列印一覽表 轉出Excel

※各學系(組)錄取結果一覽表

國立中正大學
XXX學年度大學申請入學招生
各學系(組)錄取結果一覽表

列印日期：2023/02/03 14:24:14

校系代碼	學系(組)名稱	名額類別	術科項目	離島縣市	性別限制	招生名額	最低錄取標準	正取最低錄取標準	正取	備取
041012	中文系	招生名額	--	--	無	18	80.41	80.41	18	0
041012	中文系	原住民	--	--	無	1	68.40	68.40	1	0

※正取名額含弱勢優先錄取及逕予錄取學生。

※各學系(組)錄取結果一覽表(Excel 檔)

	A	B	C	D	E	F	G	H	I	J	K	L
	校系代碼	學系(組)名稱	名額類別	術科項目	離島縣市	性別限制	招生名額	最低錄取標準	正取最低錄取標準	正取	備取	備註
1	041292	成教系	招生名額	--	--	無	15	28	28	17	0	
2	041292	成教系	原住民	--	--	無	1	25.43	25.43	1	0	

6.9 【總成績處理】\【成績處理報表】\【高中學生甄試結果】：(教務處)

列印各高中學生參加甄試結果一覽表

請選擇欲列印之高中學校
(可選擇列印多所高中)
(依所選擇的高中數目，將影響報表產生時間)

未選擇的高中 共88個高中
已選擇的高中 列表為空

① 請選擇欲列印之校系。

② 請選擇【產生報表】或【Excel 檔】。

產生報表 產生Excel檔

6.10 【總成績處理】\【成績處理報表】\【考生基本資料及成績】：(教務處)

轉出考生基本資料及成績檔

請選擇欲列印之系所 (可選擇列印多個系所)
(依所選擇的系所數目，將影響報表產生時間)

① 請選擇產生種類及檔案產生方式。

產生種類
 錄取考生
 所有考生

檔案產生方式
 總檔
 分系產生

未選擇的學系 列表為空
已選擇的學系 共1個學系

② 請選擇欲列印之校系 (可選擇列印多個校系)。

產生報表

③ 按【產生報表】，供校內留存使用。

7. 【結果確認】，提供下列功能：（教務處）

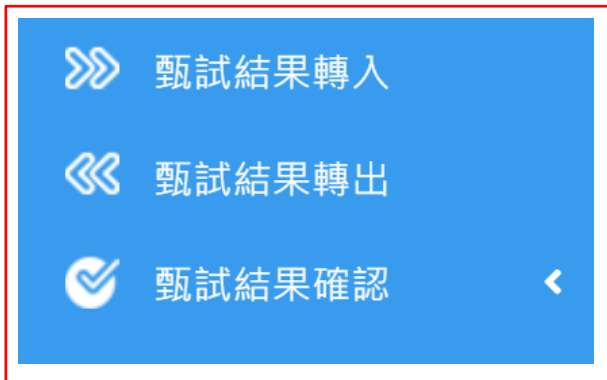

7.1 【結果確認】\【甄試結果轉入】：（教務處）

甄試結果轉入 (xlsx 檔):

- ① 按下【瀏覽檔案】選擇欲轉入之檔案。
- ② 按下【甄試結果轉入 Excel】鈕，即可轉入自行編製完成之甄試結果 Excel 檔案。

甄試結果轉入

校系錄取結果調查檔：(last113_017.xlsx)

選擇檔案

錄取考生甄試結果調查檔：(HI113_017.xlsx)

選擇檔案

※請依次選擇「校系錄取結果調查檔」、「錄取考生甄試結果調查檔」
 ※選取完畢請按「甄試結果轉入」鍵，開始轉入貴校甄試結果作業。
 ※資料轉入完畢後，請確認轉入資料無誤後，請至「甄試結果確認」處進行確認作業。

※未使用本系統之大學，請利用【甄試結果轉入】，將自行編製之甄試結果檔案轉入，以利執行甄試結果確認。

※轉入之甄試結果檔案格式務必與甄選委員會指定之格式相同(請參閱附錄 A4 及 5)。

※使用此功能時，另請特別注意轉入資料檔案的正確性。 ※113 學年度全面改用 xlsx 格式。

7.2 結果確認\甄試結果轉出：（教務處）

甄試結果轉出

校系錄取結果調查檔：
錄取考生甄試結果調查檔：

按下【甄試結果轉出】鈕，即可轉出甄試結果 (xlsx 檔)。

※使用本系統之大學，若無特殊錄取需求，不一定要執行此動作。

※113 學年度全面改用 xlsx 格式。

7.3 【甄試結果確認】\【列印甄試結果】(甄試結果確認): (教務處)

7.3.1 【甄試結果確認】\【列印甄試結果】:

※於執行甄試結果確認前，請先列印【甄選結果回覆表】及【甄選結果確認單】，先行核對，核對無誤後，再執行【甄選結果確認】。

列印甄試結果

① 【列印甄試結果回覆表】。

列印甄試結果回覆表

② 【列印甄試結果確認單】。

列印甄試結果確認單

① 甄試結果回覆表。

XXX 學年度大學申請入學招生
甄試結果回覆表(提供核校用)

列印日期：2023/02/03 14:31:39

學校代碼：041
學校名稱：國立中正大學

項目	招生名額	原住民外加名額	離島外加名額	願景計畫外加名額
校系總數	1 個校系	1 個校系	0 個校系	0 個校系
傳送考生總筆數	18 筆考生	1 筆考生	0 筆考生	0 筆考生
正取生筆數	18 筆	1 筆	0 筆	0 筆
備取生筆數	0 筆	0 筆	0 筆	0 筆

校系代碼	學系(組)簡稱	校系種類	名額類別	術科項目	離島縣市	性別限制	招生名額	錄取名額(正取)	招生名額使用情形
041012	中文系	一般	招生	--	--	無	18	18	正常
041012	中文系	一般	原住民	--	--	無	1	1	正常

② 甄試結果確認單。

XXX 學年度大學申請入學招生
甄試結果確認單(提供核校用)

列印日期：2023/02/03 14:32:42

學校代碼：041
學校名稱：國立中正大學

甄試結果統計表							
校系代碼	學系(組)簡稱	名額類別	術科項目	離島縣市	性別限制	正取人數	備取人數
041012	中文系	招生		--	無	18	0
041012	中文系	原住民		--	無	1	0

7.3.2 【甄試結果確認】 \ 【甄試結果確認】：(教務處)

※若有啟動防疫應變機制請一併在此執行【甄試結果確認】。

甄試結果確認

請先列印「甄試結果回覆表」、「甄試結果確認單」核校貴校校系甄試結果及考生錄取結果資料正確無誤後輸入密碼及圖形驗證碼進行確認。

甄試結果僅允許各校確認一次，一經確認完成，嗣後即不得再行確認，請各校務必審慎完成甄試結果資料核對及確認無誤後，再行上傳。

① 請輸入【學校密碼】以及【驗證號碼】。

密碼

 驗證碼

② 按下【甄試結果確認】鈕。



甄試一經確認完成，嗣後即不得再行確認是否確定完成確認！！

③ 按下【確認】。

貴校已完成甄試結果確認。

請列印「甄試結果回覆表」、「甄試結果確認單」並於指定時間內傳真回覆表至甄選委員會。

④ 完成甄試結果確認後，系統將回覆貴校已完成甄試結果確認，請列印【甄試結果回覆表】及【甄試結果確認單】，並於規定時間內傳真回覆表至甄選委員會。

列印甄試結果回覆表

列印甄試結果確認單

列印甄試結果回覆表 - 防疫應變用

列印甄試結果確認單 - 防疫應變用

※完成此步驟後，甄選總成績作業即大功告成。

附錄一.弱勢學生優先錄取作業說明(僅提供一般校系做設定)：

一、弱勢學生優先錄取流程：

※限招生名額

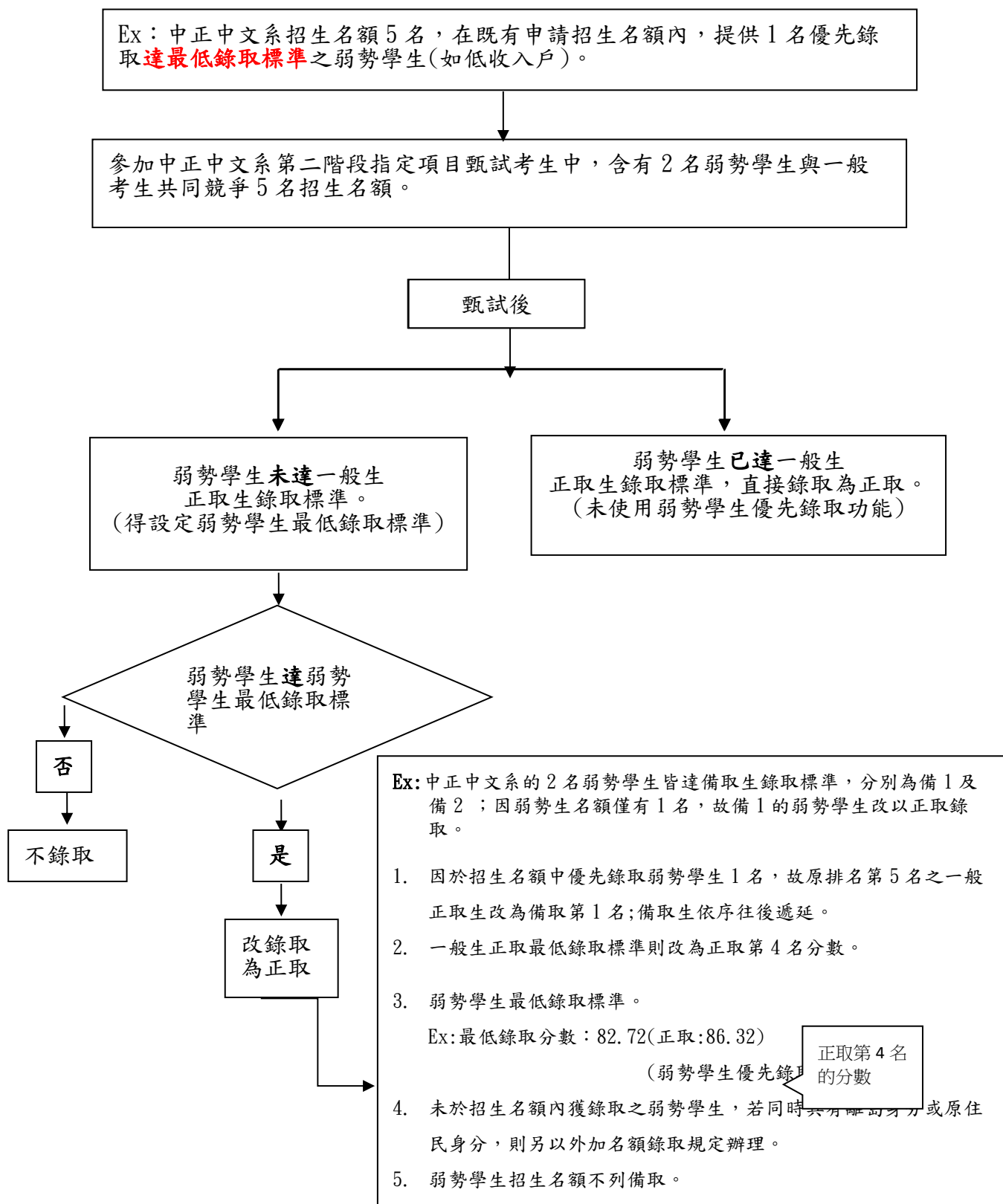

二、弱勢學生優先錄取作業說明：

(一)弱勢學生之定義，由各大學自訂，需事先針對具有弱勢學生優先錄取資格的學系及考生身分做相關設定。

1. 設定【弱勢學生優先錄取學系】(教務處)

◎簡章訂有弱勢學生招生名額之學系，若無弱勢學生通過篩選，此步驟可以省略。

【資格審查】\【資格審查前置報表】\【設定弱勢學生優先錄取學系】。

弱勢學生優先錄取學系設定 (僅提供一般校系使用)

系所代碼	學系(組)名稱	弱勢學生優先錄取	
041012	中國文學系	<input checked="" type="radio"/> 是	<input type="radio"/> 否
041022	外國語文學系	<input checked="" type="radio"/> 是	<input type="radio"/> 否
041032	歷史學系	<input checked="" type="radio"/> 是	<input type="radio"/> 否
1042	哲學系	<input type="radio"/> 是	<input checked="" type="radio"/> 否

① 設定弱勢學生優先錄取資格學系。

② 按下【確認】鈕。

③ 列印【弱勢學生優先錄取學系】。

確認

列印弱勢學生優先錄取學系

※弱勢學生優先錄取學系一覽表：

國立中正大學
XXX 學年度大學申請入學招生
弱勢學生優先錄取學系

列印日期：2023/02/03 14:35:49

校系代碼	學系(組)名稱	弱勢學生優先錄取
041012	中國文學系	是
041022	外國語文學系	是
041032	歷史學系	否
041042	哲學系	否
041052	數學系	否
041062	地球與環境科學系	否

2. 登錄具備弱勢優先錄取資格之考生 (教務處)
 【資格審查】\【指定項目資格審查】\【弱勢學生優先錄取】。

指定項目資格審查 轉入資格審查調查檔

◎請選擇校系： (041012)中國文學... 資格符合人數：60人
 資格不符人數：0人
 未繳費人數：0人
 未寄件/未上傳人數：0人
 其它資格不符人數：0人
 弱勢學生優先錄取人數：2人

流水號	校系代碼	名額類別	應試號碼	姓名	指定項目甄試資格審查
1	041012	招		同學	弱勢學生優先錄取
2	041012	招		同學	弱勢學生優先錄取
	041012	招生名額	10041922	高同學	資格符合

① 設定弱勢學生優先錄取資格。

② 按下【確認】。

確認

※若在成績輸入作業後才異動資格審查狀態，須重新輸入指定項目甄試成績並重新執行成績確認。

3. 列印弱勢學生優先錄取考生清單 (教務處)
 【資格審查】\【資格審查報表】\【列印及轉出】\【列印弱勢學生優先錄取考生清單】。

列印及轉出

列印弱勢學生優先錄取考生清單。

列印未通過考生清單
 列印弱勢優先錄取考生清單
 轉出資格審查調查檔

※弱勢學生優先錄取考生清單：

國立中正大學				
XXX學年度大學申請入學招生				
弱勢學生優先錄取 考生清單				
列印日期：2023/02/03 14:37:25				
校系代碼	學系(組)名稱	學測應試號碼	考生姓名	名額類別
041022	外國語文學系	10001109	吳同學	招生名額
041022	外國語文學系	10004729	沈同學	招生名額
共計2名考生				

4. 弱勢優先錄取學系名額及最低錄取分數設定(教務處\學系)

【成績處理】\【指定項目成績處理】\設定【最低錄取分數】，之進行弱勢學生優先錄取名額及最低錄取分數之設定。

※弱勢學生優先錄取名額及最低錄取分數，一經設定完成後，即不可修改，如有變更必須經由「教務處(招生單位)」進行修改。

設定最低錄取分數

搜尋條件

請選擇校系：(041012)中國文學系

招生名額	正取：16名
原住民外加名額	正取：1名

特殊設定：
 缺考考生不予錄取
 任一指定項目零分不予錄取

名額類別	原最低錄取分數	新最低錄取分數
招生名額	88.62	
原住民外加名額	61.51	
弱勢學生優先錄取名額		2 名
弱勢學生優先錄取最低錄取分數		50

設定完成

① 設定優先錄取名額、優先錄取最低錄取分數。

② 按下【設定完成】。

(二)因應弱勢學生優先錄取功能，下列報表另有弱勢學生身分註記。

1. 【總成績】/【成績處理前置報表】/【查詢考生資料及成績】。

考生基本資料		學科能力測驗				指定項目甄試			
姓名	洪同學	國文	--	13	--	項目	原分	百分比	得分
性別	男	英文	x1.00	10	10	審查資料	0	50%	0.00
學測應試號碼	10003039	數學A	x1.00		0				
學測報名序號	11031128	數學B	--		--				
學歷(力)	臺北市立大同高中	社會	--	11	--				
名額類別	招生名額	自然	--	10	--				
生日	91-10-28	--	--		百分比				
考生身分	一般考生	探計總級分	10	得分	16.66				
低收入戶註記	一般	探計滿級分	30	--	--				
郵遞區號	621301								
住址	新北市中正大學南路2號委會6號5								
聯絡電話	052720411								
行動電話	09123456***								
電子郵件									
具備弱勢學生優先錄取資格	是								

弱勢學生優先錄取資格註記。

2. 【總成績】 / 【成績處理前置報表】 / 【列印考生資料表】。
 具有弱勢學生優先錄取資格之考生資料表：

弱勢學生優先錄取資格註記。

國立臺中教育大學
 XXX學年度大學申請入學招生
 考生資料表

名稱類別：招生名額

報考學系(組)	(031012)教育學系		
學測應試號碼	10015340	學測報名序號	17730127
姓名	周同學	性別	男
證字號 (證號碼)	A1****6789	出生年月日	920326
考生身分	一般考生 (※具備弱勢學生優先錄取資格)	是否入戶註記	一般
連絡電話	052720411	行動電話	09123456***
通訊地址	621301新北市中正大學路2段甄委會巷16		
戶籍地址			
緊急連絡人	周家長	電子郵件地址	
學歷(力)	民國 110 年 (177)臺北市立南湖高中		

學科能力測驗	科目	國文	英文	數學A	數學B	社會	自然	英聽	B級
	級分	13	10			12	8		

術科考試	組別	應試號碼	術科項目及成績				
	音樂組		主修：	副修：	樂理	視唱	聽寫
	美術組		素描	彩繪技法	創意表現	水墨書畫	美術鑑賞
體育組		立定快跑	反覆側步	屈膝仰臥起坐	立定連續二次跳	1600公尺跑走	
			體育-百分等級：		體育級分：		

Page 1/54

3. 列印「考生資料表」(Excel 檔)

	AF	AG	AH	AI	AJ	AK	AL	AM	AN	AO		AT	AU	AV	AW
1	音樂-樂理	音樂-視唱	音樂-聽寫	美術-素描	美術-彩繪	美術-創意	美術-水墨	美術-美術	體育-60公	體育-20秒		體育-級分	備註		
2													具備弱勢學生優先錄取資格		
3													具備弱勢學生優先錄取資格		
4													具備弱勢學生優先錄取資格		
5													具備弱勢學生優先錄取資格		

備註欄位帶出具備弱勢學生優先錄取資格。

4. 甄選總成績一覽表

國立中正大學
XXX 學年度大學申請入學招生
甄選總成績一覽表

系組：041012 中國文學系
成績錄取名額：2025/02/03 14:00:00 開印日期：2025/02/03 14:07:24

序	考 號	考 生 姓 名	身 分 別	國 文	英 文	數 學	學 科 能 力 測 驗	審 查 資 料	學 科 能 力 測 驗 成 績	學 科 入 學 考 試 成 績	總 分	備 註
1	10100001	許同學	1	15	11	-	44.00	100.00	59.00	94.00	1	2.001
2	10000010	鄭同學	1	16	14	-	44.00	95.00	47.00	94.00	2	2.002
3	10010010	林同學	1	16	10	0	43.00	100.00	50.00	93.00	3	2.003
4	10200032	林同學	1	16	10	-	43.00	90.00	49.00	93.00	4	2.004
5	10120011	藍同學	1	14	13	-	43.00	95.00	47.00	93.00	5	2.005
6	10001010	林同學	1	16	11	-	43.00	95.00	49.00	93.00	6	2.006
7	10200032	林同學	1	15	10	-	42.00	95.00	46.00	91.00	7	2.007
8	10110120	林同學	1	12	10	-	42.00	95.00	46.00	91.00	8	2.008
9	10001017	洪同學	1	16	11	0	41.00	90.00	47.00	90.00	9	2.009
10	10200036	鄭同學	1	16	13	0	41.00	90.00	48.00	90.00	10	2.010
11	10100027	張同學	1	16	11	-	44.00	85.00	42.00	87.00	11	2.011
12	10111000	張同學	1	15	10	0	43.00	85.00	43.00	87.00	12	2.012
13	10210005	張同學	1	16	11	-	43.00	85.00	43.00	86.00	13	2.013

註1：身分代碼示意：1表一般生 2表原住民生 3表離島生 4表原景計畫生。 註2：學測示意：-1表缺考 -2表未報考。

Page 3/5

具優先錄取資格學生以*表示。

下列共計 40 名考生(考生姓名按知有*註記者，表該生具有弱勢學生優先錄取資格。)

核定名額：24 名(含弱勢學生優先錄取2名) 正取：26 名 最低錄取分數：20.44(弱勢學生優先錄取:30.00) 學系主任簽章：

弱勢學生優先錄取名額註記。 弱勢學生優先錄取分數註記。

註1：身分代碼示意：1表一般生 2表原住民生 3表離島生 4表原景計畫生。 註2：學測示意：-1表缺考 -2表未報考。

Page 4/4

5. 甄選總成績單

具有弱勢學生優先錄取資格之考生甄選總成績單：

國立臺中教育大學
XXX 學年度大學申請入學招生
甄選總成績單

系組：031012 教育學系
姓名：周同學
學測應試號碼：10015340 考生身分：一般考生

學 科	科 目	國 文	英 文	數 學 A	數 學 B	社 會	自 然	估 分 比 例	實 得 分 數	甄 選 總 成 績	
學 科 能 力 測 驗	原始總分	13	10			12	8				
	採計方式	x1.00	x1.00	-	x1.00	-	-				
	採計總分	13.00	10.00	0.00	0.00	0.00	0.00	40%	20.44		
	採計滿級分	23.00									
	採計滿級分	45.00									
指 定 項 目	項目名稱										
	審查資料										
	面試										

具有弱勢學生優先錄取註記的學生，其甄選總成績單會有弱勢學生優先錄取分數的註記，一般生不會有此註記。

類別	<input checked="" type="checkbox"/> 招生名額	<input type="checkbox"/> 外加名額
最低錄取分數	20.44(弱勢學生優先錄取:30.00)	-
錄取與否	正取第21名	-
不錄取原因	-	-

1. 學科能力測驗實得分數、術科考試實得分數計算式：(採計總分/分數) × 100 × 佔分比例；指定項目實得分數計算式：原始分數 × 佔分比例。
2. 甄選總成績公式：學科能力測驗實得分數 + 術科考試實得分數 + 指定項目實得分數。
3. 學測成績、術科成績、各指定項目甄選成績按其佔總成績比例計算，若有小數不予去除，本成績單僅顯示至小數第二位；甄選總成績則取至小數第二位，小數第三位以後四捨五入。
4. 設有檢定之項目如該項成績未達檢定分數，即便甄選總成績達到最低錄取標準，亦不予錄取。
5. 錄取名(含正、備取)應於111.06.09(四)至111.06.10(五)每日上午9時起至下午9時止至甄選委員會網路登記就讀志願序，凡未依規定期間及方式登記者，一律視同放棄錄取資格，不予分發，有關統一分發作業請詳閱111學年度大學申請入學招生簡章第13頁十三、統一分發。

系統產生時間：111 年 03 月 05 日 星期一 09:49:20

6. 各學系(組)錄取結果一覽表(Excel 檔)

校系代碼	系(組)名稱	名額類別	術科項目	離島縣市	性別限制	招生名額	最低錄取標準	正取最低錄取標準	弱勢優先錄取最低錄取分數	正取	備取	備註
041012	中國文學	招生名額	--	--	無	11	80	95.77	80	11	0	
041022	外國語文	招生名額	--	--	無	19	82	91.1	--	10	0	
041022	外國語文	原住民	--	--	無	1	80	89.9	--	1	0	
041032	歷史學系	招生名額	--	--	無	18	86	88.38	--	18	0	
041032	歷史學系	原住民	--	--	無	2	81	84.47	--	2	0	
041142	傳播學系	招生名額	--	--	無	20	80.53	88.53	--	20	0	
041142	傳播學系	原住民	--	--	無	2	83	94.28	--	2	0	
041142	傳播學系	離島	--	金門縣	無	1	82	92.5	--	1	0	
041152	資訊工程	招生名額	--	--	無	60	68	68	--	0	0	
041152	資訊工程	離島	--	澎湖縣	無	1	90	90	--	0	0	
041302	運動競技	招生名額	網球	--	無	3	80	83	--	3	0	
041302	運動競技	招生名額	羽球	--	無	1	82	89.93	--	1	0	
041302	運動競技	招生名額	高爾夫	--	無	2	72	79.07	--	2	0	
041302	運動競技	招生名額	跆拳道	--	無	2	80.2	80.2	--	2	0	
041302	運動競技	招生名額	射箭	--	無	3	81.13	81.13	--	3	0	
041302	運動競技	招生名額	田徑	--	無	2	80.13	80.13	--	2	0	
041302	運動競技	招生名額	游泳	--	無	2	80.2	80.2	--	2	0	
041302	運動競技	招生名額	定向越野	--	無	1	82.53	82.53	--	1	0	
041302	運動競技	原住民	--	--	無	2	78.4	78.4	--	2	0	

7. 各學系(組)錄取結果一覽表

國立中正大學

XXX 學年度大學申請入學招生

各學系(組)錄取結果一覽表

列印日期: 2023/02/03 14:50:32

校系代碼	學系(組)名稱	名額類別	術科項目	離島縣市	性別限制	招生名額	最低錄取標準	正取最低錄取標準	弱勢優先錄取最低錄取分數	正取	備取
041012	中文系	招生名額	--	--	無	18	80.41	80.41	60.00	18	0
041012	中文系	原住民	--	--	無	1	68.40	68.40	--	1	0

※正取名額含弱勢優先錄取及逕予錄取學生。

弱勢優先錄取最低錄取分數欄位。

附錄二.逕予錄取作業說明(僅提供一般校系做設定)：

一、 逕予錄取作業流程：

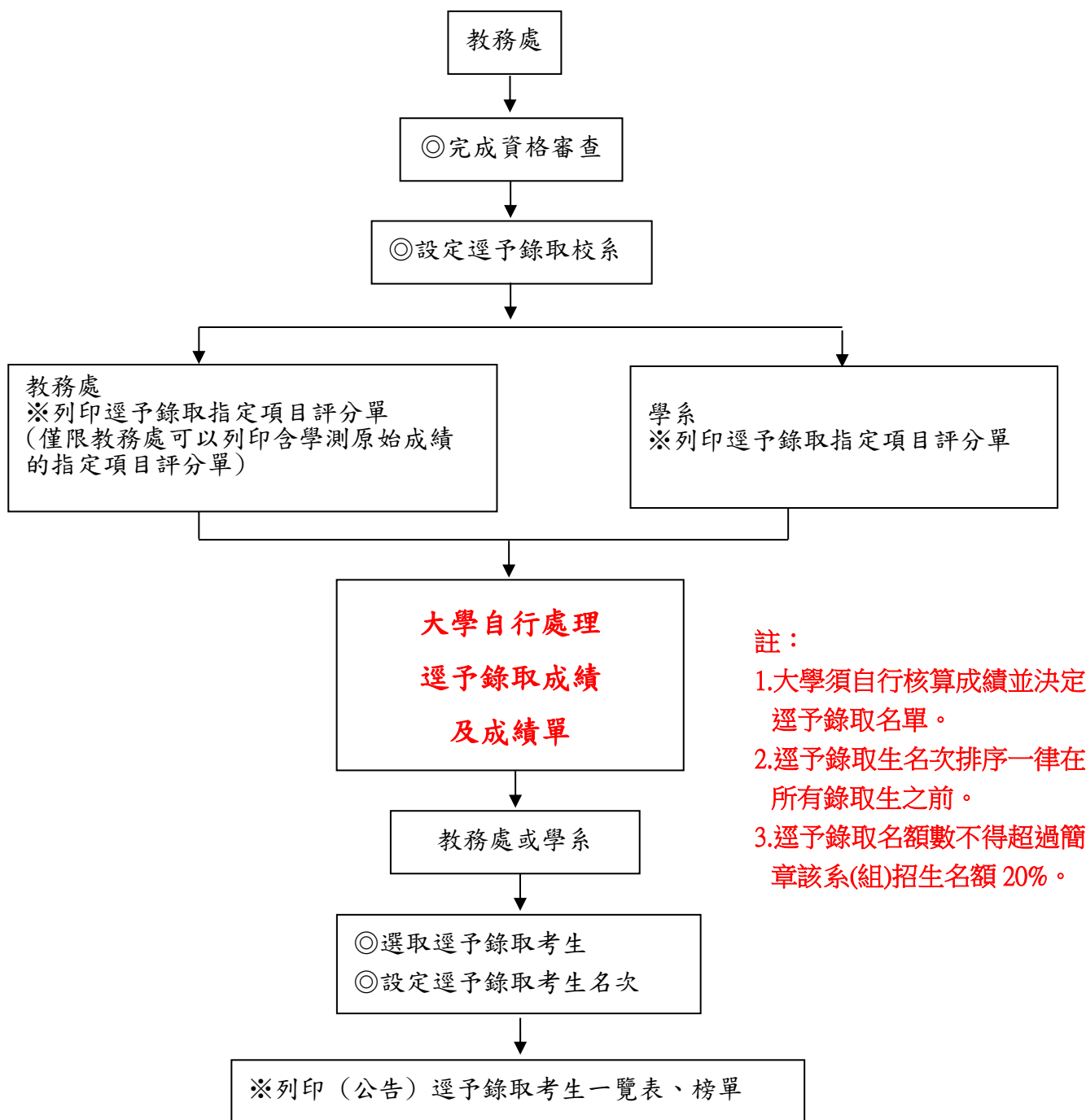

- 註：
- 1.大學須自行核算成績並決定逕予錄取名單。
 - 2.逕予錄取生名次排序一律在所有錄取生之前。
 - 3.逕予錄取名額數不得超過簡章該系(組)招生名額 20%。

二、 逕予錄取作業說明：

1. 【總成績處理】\【逕予錄取作業】\【逕予錄取學系設定】(教務處)：

逕予錄取學系設定 (僅提供一般校系使用)

※請注意：1.完成指定項目資格審查之校系，才能進行逕予錄取作業。
 ※請注意：2.若將原已設定為逕予錄取校系改為「非逕予錄取」，則該校系選取之逕予錄取考生資料將會被刪除。

系所代碼	學系(組)名稱	逕予錄取
041012		<input checked="" type="checkbox"/> 是 <input type="checkbox"/> 否
041022		<input checked="" type="checkbox"/> 是 <input type="checkbox"/> 否
041032	歷史學系	<input checked="" type="checkbox"/> 是 <input type="checkbox"/> 否
041042	哲學系	<input checked="" type="checkbox"/> 是 <input type="checkbox"/> 否

② 設定完畢，請按【確認】鈕即可完成設定。

③ 【列印逕予錄取校系】。

確認 列印逕予錄取學系

※逕予錄取校系一覽表

國立中正大學
 xxx 學年度大學申請入學招生
 逕予錄取校系

列印日期：2023/02/03 15:24:47

校系代碼	學系(組)名稱	逕予錄取校系
041012	中國文學系	是
041022	外國語文學系	否
041032	歷史學系	是
041042	哲學系	是
041052	數學系	否

2. 【總成績處理】\【逕予錄取作業】\【列印逕予錄取指定項目評分單】(教務處\學系)

列印逕予錄取指定項目評分單

請選擇欲列印之系所
 (可選擇列印多個系所)
 (依所選擇的系所數目，將影響報表產生時間)

未選擇的學系	已選擇的學系
共4個學系	共1個學系
過濾搜尋	過濾搜尋
新增所有學系 >>	<< 移除所有學系
(041022)外國語文學系 (041032)歷史學系 (041042)哲學系 (041052)數學系	(041012)中國文學系

產生報表 產生Excel檔

① 選擇欲列印之系所。

② 選擇【產生報表】或【產生Excel檔】。

※逕予錄取指定項目評分單(報表) (教務單位使用，含學測原始成績)

國立中正大學 XXX學年度大學申請入學招生 逕予錄取指定項目評分單											
系組：(041012)中國文學系										列印日期：2023/02/03 15:25:38	
流水號	學測 應試號碼	考生姓名	考生身分	名額類別	國文	英文	數學A	數學B	社會	自然	審查資料
1	10001415	林同學	一般考生	招生名額	14	11	4	10	14	未報考	
2	10029425	陳同學	一般考生	招生名額	15	13	未報考	6	13	未報考	
3	10050818	鄭同學	一般考生	招生名額	14	14	未報考	8	14	未報考	
4	10051517	洪同學	一般考生	招生名額	14	11	7	9	14	未報考	
5	10052301	葛同學	一般考生	招生名額	15	11	5	7	13	未報考	

※逕予錄取指定項目評分單(報表) (學系使用，不含學測原始成績)

國立中正大學 XXX學年度大學申請入學招生 逕予錄取指定項目評分單											
系組：(041012)中國文學系										列印日期：2023/02/03 15:38:09	
流水號	學測 應試號碼	考生姓名	考生身分	名額類別	國文	英文	數學A	數學B	社會	自然	審查資料
1	10001415	林同學	一般考生	招生名額	--	--	--	--	--	--	
2	10029425	陳同學	一般考生	招生名額	--	--	--	--	--	--	
3	10050818	鄭同學	一般考生	招生名額	--	--	--	--	--	--	

3. 總成績處理\逕予錄取作業\選取逕予錄取考生(教務處\學系)

選取逕予錄取學生

搜尋條件

◀請選擇校系： (041012)中國文學系 ▶

※請選擇欲選取逕予錄取考生之校系。
 ※系統將自動帶出該校系招生名額於指定系統將自動帶出該校系招生名額於指定。
 ※請依各校系逕予錄取之相關規定選取符合逕予錄取之考生。

招生名額：18人 逕予錄取名額至多：3人

學測應試號碼	姓名	考生身分	名額類別	逕予錄取
10013525				<input type="checkbox"/>
10020537				<input type="checkbox"/>
10041922	高同學	一般考生	招生名額	<input type="checkbox"/>
10058039	吳同學	一般考生	招生名額	<input type="checkbox"/>
10059731	顏同學	一般考生	招生名額	<input type="checkbox"/>

完成登錄

① 選取逕予錄取考生。

② 按下【完成登錄】即可。

4. 總成績處理\逕予錄取作業\逕予錄取名次設定(教務處\學系)

請選擇校系：(041012)中國文學系

※ 請選擇欲設定逕予錄取考生名次之校系。
 ※ 系統將自動帶出該校系逕予錄取考生名單。
 ※ 請依各考生實際名次設定。

041012
 中國文學系
 逕予錄取名額：3

學測應試號碼	姓名	考生身分	名額類別	名次
10013525	賴同學	一般考生	招生名額	1
10020537	陳同	一般考生	招生名額	2
10041922	高同學	一般考生	招生名額	3

※請注意：若更改該系選取之逕予錄取考生資料，請務必再執行[逕予錄取]相關程序

完成登錄

按下【完成登錄】即可。

5. 總成績處理\逕予錄取作業\逕予錄取考生一覽表(教務處\學系)

逕予錄取考生一覽表

請選擇欲列印之系所
 (可選擇列印多個系所)
 (依所選擇的系所數目，將影響報表產生時間)

未選擇的學系
 列表為空
 過濾搜尋

已選擇的學系
 共1個學系
 過濾搜尋
 << 移除所有學系
 (041012)中國文學系

選擇欲列印之系所後。

按下【產生報表】鈕，即可產生報表。

產生報表

※逕予錄取考生一覽表

國立中正大學						
112學年度大學申請入學招生						
逕予錄取考生一覽表						
系組：(041012)中國文學系				列印日期：2023/02/03 15:42:09		
流水號	學測應試號碼	考生姓名	考生身分	名額類別	名次	備註
1	10001415	林同學	一般考生	招生名額	1	
2	10029425	陳同學	一般考生	招生名額	1	

6. 總成績處理\逕予錄取作業\列印逕予錄取榜單(教務處\學系)

列印逕予錄取榜單

請選擇欲列印之校系
(可選擇列印多個校系)
(依所選擇的校系數目，將影響報表產生時間)

未選擇的學系	已選擇的學系
共1個學系	列表為空
過濾搜尋	過濾搜尋
新增所有學系 >>	<< 移除所有學系
41012)中國文學系	

① 選擇欲列印之系所後。

② 按下【產生報表】鈕，即可產生報表。

產生報表

※逕予錄取榜單

國立中正大學
xxx 學年度大學申請入學招生
逕予錄取名單

系組：(041012)中國文學系 列印日期：2023/02/03 15:42:54

名額類別：招生名額

逕予錄取：2名

學測應試號碼	姓名	學測應試號碼	姓名	學測應試號碼	姓名
10001415	林○學	10029425	陳○學		

7. 總成績處理\逕予錄取作業\下載逕予錄取榜單(教務處)

下載逕予錄取榜單

學系代碼	學系名稱	考生名單	考生名單僅顯示學測號碼
		下載	下載
		下載	下載

選擇【下載】逕予錄取考生名單。

※逕予錄取考生名單

041012 - 中國文學系

名額類別：招生名額

逕予錄取：3名

10013525 賴○學 10020537 陳○學 10041922 高○學

或選擇【下載】逕予錄取考生名單
(僅顯示學測應試號碼)。

※逕予錄取考生名單僅顯示學測應試號碼

041012 - 中國文學系

名額類別：招生名額

逕予錄取：3名

10013525 10020537 10041922

※有逕予錄取的校系，甄選總成績一覽表中逕予錄取學生名次排序一律在所有錄取生之前。

國立中正大學												
XXX學年度大學申請入學招生												
甄選總成績一覽表												
名額類別：招生名額 (甄選總成績同分參酌之順序：一、學測國英社級分總和 二、學測國文級分 三、學測英文級分 四、審查資料)												
系組：(041012)中國文學系												
成績確認時間：2023/02/03 15:44:31 列印日期：2023/02/03 15:44:50												
排序	學測 應試號碼	考生姓名	身 分 代 碼	國文 數學B	英文 社會	數學A 自然	學科能力 測驗成績	審查資料	指定項目 甄試成績	申請入學 總成績	名次	附註
1	10001415	林同學	1	14	11	4	43.58	--	--	--	1	正取1(逕予錄取)
				10	14	-2						
2	10029425	陳同學	1	15	13	-2	45.89	--	--	--	1	正取1(逕予錄取)
				6	13	-2						
3	10316604	許同學	1	15	11	-2	44.87	100.00	50.00	94.87	3	正取3
				10	14	-2						

附錄三.願景計畫生錄取作業說明：

一、「願景計畫外加名額」校系錄取作業流程：

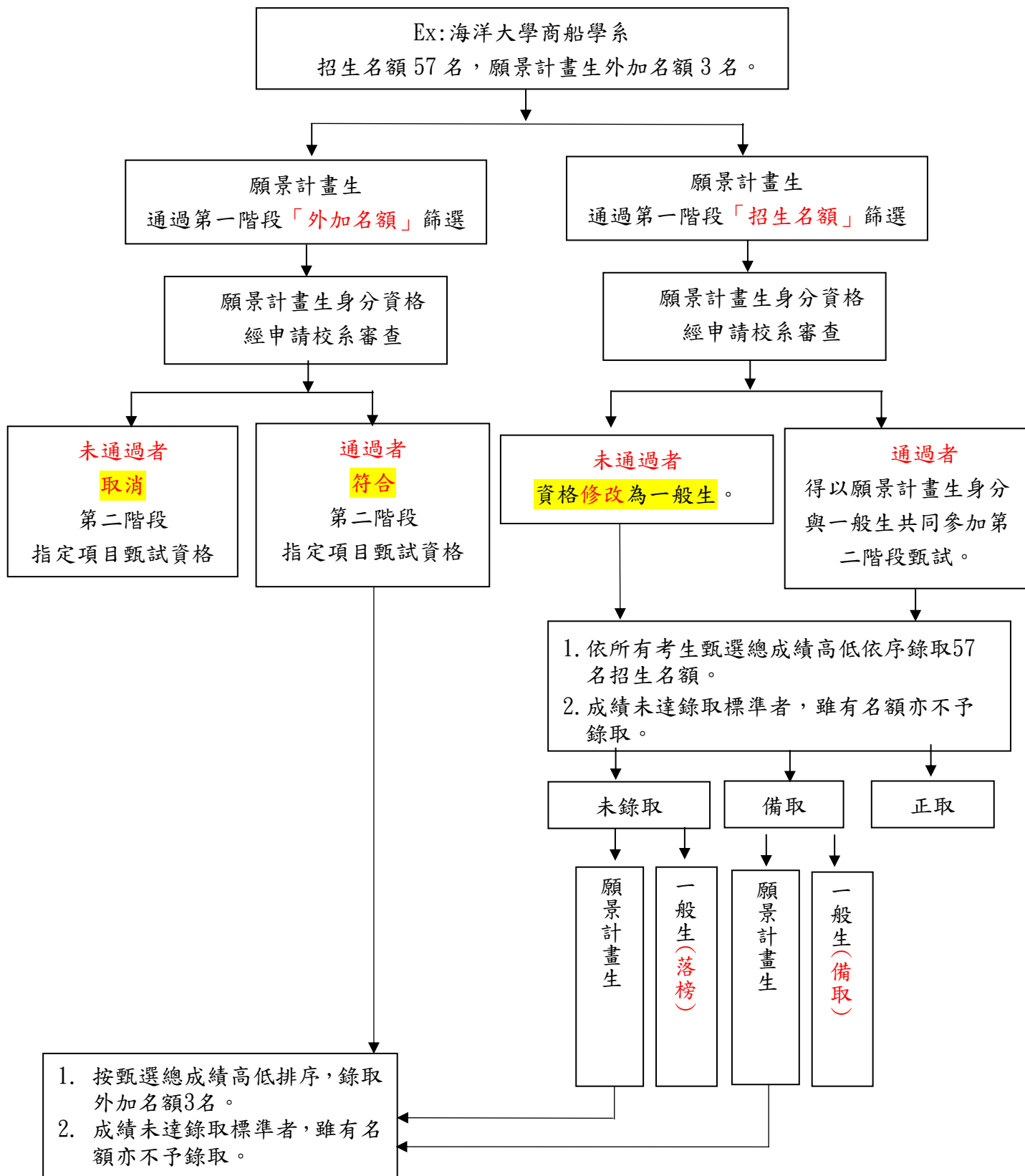

二、「願景組」校系錄取作流程：

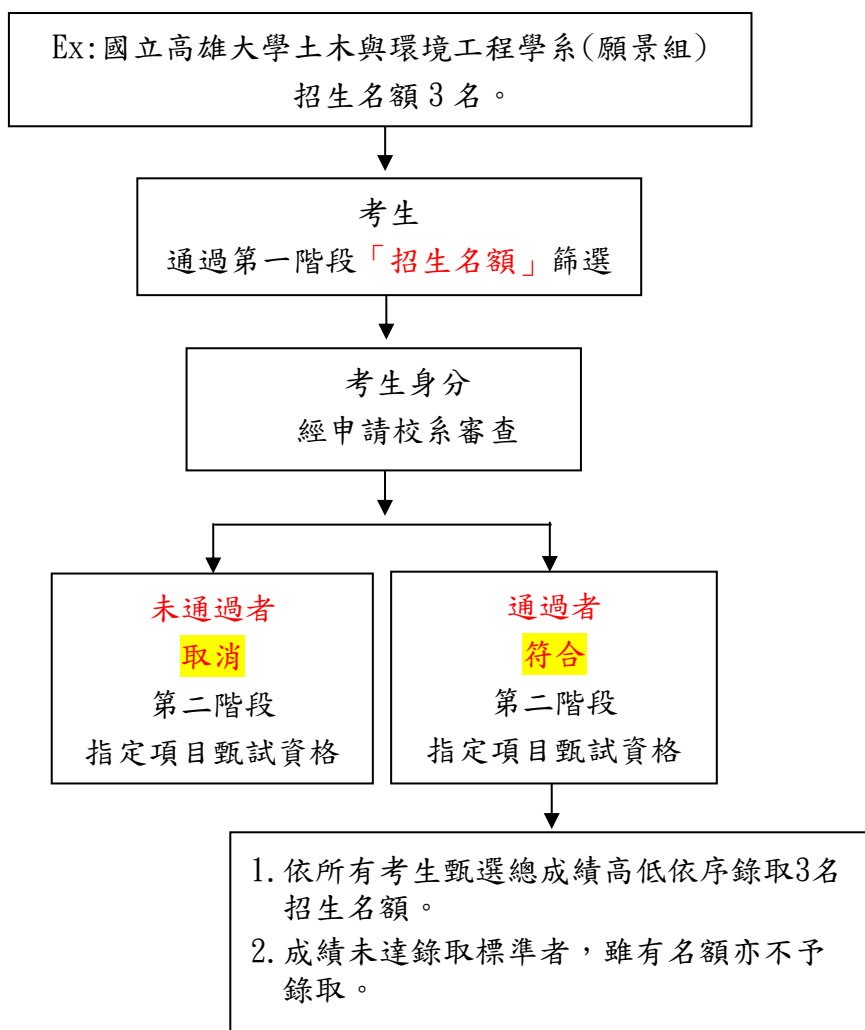

三、願景計畫生錄取作業說明：

(一)資格審查作業

※資格認定：「願景計畫外加名額」校系或「願景組」校系之考生，須符合該校系於分則內容規定之「願景計畫」身分，願景計畫生之身分資格由申請校系於第二階段指定項目甄試時審查。

1. 以願景計畫生身分報名「願景計畫外加名額」校系之考生，若以招生名額通過第一階段篩選，但身分資格經申請校系審查未通過者，概以一般考生論。

(1) 【資格審查】／資格審查前置報表\修改【願景計畫外加名額校系考生身份】。(教務處)

修改願景計畫外加名額考生身分

搜尋條件

請選擇校系： (100082)外國語言學系英語教學組

請選擇考生： (10272604) 盧同學

※ 請選擇欲查詢之考生。
※ 系統將帶出該考生資料。

姓名	
性別	
學測應試號碼	
學測報名序號	
學歷(力)	
名額類別	
生日	92-06-14
考生身分	願景考生

更新

① 提供考生身分修改：僅允許於招生名額通過第一階段篩選之願景考生，願景資格審查不符時，其考生身分改成一一般生。

② 按下【更新】鈕，即可。

2. 若未通過第一階段篩選，但通過第一階段「願景計畫外加名額」篩選者，其身分資格經申請校系審查未通過者，概以資格不符論，取消第二階段指定項目甄試資格。

3. 「願景組」校系且通過第一階段篩選之考生，其身分資格經申請校系審查未通過者，概以資格不符論，取消第二階段指定項目甄試資格。

(2) 【資格審查】\【指定項目資格審查】\若願景計畫資格不符選擇資格不符即可。

158	021022	外加名額(願景)	10098520	李同學	資格符合
159	021022	外加名額(願景)		同學	資格符合
160	021022	外加名額(願景)		同學	資格不符
161	021022	外加名額(願景)			未繳費
162	021022	外加名額(願景)		余同學	未寄件/未上傳
					其它
					資格符合

確認

若願景計畫考生資格不符選擇資格不符即可。

※「願景組」校系視同一個招生分組校系，成績處理與一般校系相同，以下僅針對「願景計畫外加名額」校系成績處理作說明。

(二)成績處理前置報表

1. 主選單畫面中，選擇【成績處理】\成績處理前置報表\查詢考生資料及成績。(教務處)

查詢考生資料及成績

搜尋條件

請選擇校系：(021022)航運管理學系

請選擇考生：(10282235)許同學

考生基本資料		學科能力測驗			指定項目甄試				
姓名	許同學	探計方式	原級分	探計級分	項目	原分	百分比	得分	
性別	男	國文	x1.00	11	11	審查資料	41	50%	20.50
學測應試號碼	10282235	英文	x2.00	6	12				
學測報名序號	81531127	數學A	--	--					
學歷(力)	國立岡山高中	數學B	x1.50		0				
名額類別	外加名額(願)	社會	--	10	--				
生日	91-12-06								
考生身分	願景考生								
具備弱勢學生優先錄取資格		探計總級分	23	得分	17.03				
低收入戶註記	中低收入戶	探計滿級分	67.5	--	--				
郵遞區號	621301								
住址	嘉義縣民雄鄉大學路168號								
聯絡電話	052720411								
行動電話	09123456**								
電子郵件									

願景考生身分註記。

2. 主選單畫面中，選擇【成績處理】\成績處理前置報表\列印【指定項目評分單】。(教務處)

國立臺灣海洋大學
XXX 學年度大學申請入學招生
指定項目評分單

系組：(021022)航運管理學系 列印日期：2022/03/07 10:16:51

流水號	學測應試號碼	考生姓名	考生身分	名額類別	審查資料					備註
161	10282235	許同學	願景考生	外加名額(願)						
162	10290239	余同學	願景考生	外加名額(願)						

(三)成績處理

1. 主選單畫面中，選擇【成績處理】\指定項目成績處理\輸入指定項目成績。(教務處/學系)

輸入指定項目成績 第二階段甄試成績輸入作業

搜尋條件

請選擇校系: (021022)航海管理學系

轉入指定項目評分Excel檔

特殊設定:

缺考考生不予錄取

任一指定項目零分不予錄取

水號	應試號碼	姓名	考生身分	名額類別	審查資料 轉入指定項目	指定項目 甄試成績
1	10000339	劉同學	一般考生	招生名額	100	50.00
2	10000531	王同學	一般考生	招生名額	99	49.50
3	10000833	蕭同學	一般考生	招生名額	98	49.00

完成登錄

列印指定項目成績核對表 轉出指定項目成績核對表 成績確認 回成績輸入

① 轉入指定項目成績、或逐筆輸入考生指定項目成績、或單項轉入成績。
 ※若有缺考生分數請輸入-1。
 ※可使用單項成績轉入之功能。

② 請依各校系要求勾選【特殊設定】。

③ 按【完成登錄】，即可存檔。

④ 【列印指定項目成績核對表】及【轉出指定項目成績核對表】，再次核對成績，以確保輸入成績之正確性。

⑤ 指定項目成績核對表確認無誤後，請按【成績確認】鈕。

2. 【成績處理】\列印【甄選總成績一覽表】(提供設定最低錄取標準用)。(教務處/學系)

列印甄選總成績一覽表 (提供設定最低錄取標準用)

請選擇欲列印之系所 (可選擇列印多個系所)
 (依所選擇的系所數目，將影響報表產生時間)

名額類別

招生名額

外加名額(原)

外加名額(職)

外加名額(願)

編碼

明碼

鎖碼

排序方式

應試號碼

名次

附註欄位顯示方式

全部顯示

全部不顯示

僅顯示未建檢定

未選擇的學系

列表為空

過濾搜尋

新增所有學系 >>

已選擇的學系

共1個學系

過濾搜尋

<< 移除所有學系

(021022)航海管理學系

產生報表

① 名額類別：
願景考生外加名額。

② 按【產生報表】。

3. 【成績處理】\指定項目成績處理\設定最低錄取分數。(教務處/學系)

設定最低錄取分數

搜尋條件

請選擇校系: (021022)航運管理學系

招生名額	正取: 47名
原住民外加名額	正取: 6名
願景計畫外加名額	正取: 3名

特殊設定:

① 設定願景計畫外加名額最低錄取分數。

② 按下【設定完成】，即可。

原最低錄取分數	66.39
45.96	45.96
願景計畫外加名額	40.76

設定完成

(四)成績處理報表

1. 【總成績處理】\【成績處理報表】。(教務處/學系)

1-1. 甄選總成績一覽表:

因應願景計畫生錄取作業，另產生下列報表。

XXX 學年度大學申請入學招生
甄選總成績一覽表

系組: (021022)航運管理學系

名額類別: 願景計畫外加名額

甄選總成績查詢之程序: 一、學測國英數學總分總分 二、學測英文總分 三、學測數學總分 四、學測國文總分

成績確認時間: 2022/03/07 09:43:27 列印日期: 2022/03/07 14:18:53

排序	學測應試號碼	考生姓名	身分代碼	國文	英文	數學A	學科能力測驗成績	審查資料	指定項目甄試成績	組別	正取	備註
1	10098520	李同學	4	12	8	6	20.74	44.00	22.00			
2	10231508	鄭同學	4	12	10	6	20.74	42.00	21.00			
3	10111723	邱同學	4	12	7	6	19.26	43.00	21.50	40.76	3	正取3
4	10290239	余同學	4	11	7	5	18.52	40.00	20.00	38.52	4	不錄取，未達最低錄取分數
5	10282235	許同學	4	11	6	4	17.04	41.00	20.50	37.54	5	不錄取，未達最低錄取分數

上列共計 5 名考生
核定名額: 3 名
正取: 3
最低錄取分數: 40.76
學系主管簽章:

願景計畫生註記。

名額類別: 願景計畫外加名額。

註1: 身分代碼示意: 1表一般生 2表原住民生 3表離島生 4表願景計畫生。 註2: 學測示意: -1表缺考 -2表未報考。

Page 12/12

1-2. 甄選總成績單：

國立臺灣海洋大學
XXX學年度大學申請入學招生
甄選總成績單

系組：021022航運管理學系
姓名：李同學
學測應試號碼：10098520

考生身分：願景計畫考生

學科能力測驗	科目	國文	英文	數學A	數學B	社會	自然	估分比例	備註	
	原始級分	12	8			12	未報考			
採計方式	x1.00	x2.00	--	x1.50	--	--		50%	考生身分：願景計畫考生。	
採計級分	12.00	16.00	0.00	0.00	0.00	0.00				
採計總級分	28.00									
採計滿級分	67.50									
指定項目	項目名稱					檢定分數	原始分數	估分比例	實得分數	42.74
	審查資料					--	44.00	50%	22.00	
類別		<input type="checkbox"/> 招生名額			<input checked="" type="checkbox"/> 外加名額					
最低錄取分數		--			40.76					
錄取與否		--			正取第1名					
不錄取原因		--			--					

1.學科能力測驗實得分數、術科考試實得分數計算式：(採計總級分數/採計滿級分數)×100×估分比例；指定項目實得分數計算式：原始分數×估分比例。
2.甄選總成績公式：學科能力測驗實得分數+術科考試實得分數+指定項目實得分數。
3.學測成績、術科成績、各指定項目甄試成績按其佔總成績比例計算，若有小數不予去除，本成績單僅顯示至小數第二位；甄選總成績則取至小數第二位，小數第三位以後四捨五入。
4.設有檢定之項目如該項成績未達檢定分數，即使甄選總成績達到最低錄取標準，亦不予錄取。
5.錄取生(含正、備取)應於111.06.09(四)至111.06.10(五)每日上午9時起至下午9時止至甄選委員會網路登記就讀志願序。凡未依規定期間及方式登記者，一律視同放棄錄取資格，不予分發。有關統一分發作業請詳閱111學年度大學申請入學招生簡章第13頁十三、統一分發。
系統產生時間：111年03月07日(星期一)14:21:34

1-3. 錄取名單：

名額類別：願景計畫外加名額 名額類別：願景計畫外加名額。

正取：3名(先由左至右，再由上而下，依考生名次排序)

學測應試號碼	姓名	學測應試號碼	姓名	學測應試號碼	姓名
10098520	李○學	10231508	鄭○學	10111723	邱○學

1-4. 各學系(組)錄取結果一覽表：

各學系(組)錄取結果一覽表

校系代碼	學系(組)簡稱	名額類別	術科項目	離島縣市	性別限制	招生名額	最低錄取標準	正取最低錄取標準	正取	備取
021022	航管系	招生名額	--	--	無	47	66.39	66.39	47	0
021022	航管系	原住民	--	--	無	6	45.96	45.96	6	0
021022	航管系	願景外加	--	--	無	3	40.76	40.76	3	0

※正取名額含弱勢優先錄取及預予錄取學生。

列印一覽表 轉出Excel

附錄 A.

113 學年度大學申請入學大學下載通過篩選考生基本資料暨成績檔案規格(Excel)

招生名額通過篩選檔案名稱：113 招生名額通過篩選○○○.xlsx (○○○為大學代碼)

外加名額通過篩選檔案名稱：113 外加名額通過篩選○○○.xlsx (○○○為大學代碼)

編號	欄位名稱	檔案規格說明
1.	校系代碼	
2.	學測應試號碼	
3.	學測報名序號	
4.	姓名	
5.	性別	女、男
6.	身分證號碼(或居留證號碼)	
7.	出生年月日	
8.	學力代碼	
9.	郵遞區號	
10.	通訊地址	
11.	聯絡電話	
12.	家長姓名	
13.	戶籍地址	
14.	畢業年度	
15.	是否低收入戶	一般生、低收入戶、中低收入戶
16.	考生身份	一般考生、原住民生、離島生、願景計畫生
17.	行動電話1	資料來源：大考中心
18.	電子郵件1	資料來源：大考中心
19.	是否符合免檢定英聽資格	否、是
20.	學測考區代碼	供教育部離島地區試辦視訊計畫使用
21.	學測考區名稱	供教育部離島地區試辦視訊計畫使用
22.	行動電話2	資料來源：甄選委員會
23.	電子郵件2	資料來源：甄選委員會
24.	國文級分	含缺考、未報考、違規取消考試資格
25.	英文級分	含缺考、未報考、違規取消考試資格
26.	數學A級分	含缺考、未報考、違規取消考試資格
27.	數學B級分	含缺考、未報考、違規取消考試資格
28.	社會級分	含缺考、未報考、違規取消考試資格
29.	自然級分	含缺考、未報考、違規取消考試資格
30.	學測科目組合	

編號	欄位名稱	檔案規格說明
31.	學測科目組合級分	
32.	同級分超額篩選科目	
33.	同級分超額篩選科目級分	
34.	音樂組准考證號	
35.	美術組准考證號	
36.	體育組准考證號	
37.	音樂-主修樂器代碼	
38.	音樂-副修樂器代碼	
39.	音樂-主修成績	含缺考、未報考、違規取消考試資格
40.	音樂-副修成績	含缺考、未報考、違規取消考試資格
41.	音樂-樂理成績	含缺考、未報考、違規取消考試資格
42.	音樂-視唱成績	含缺考、未報考、違規取消考試資格
43.	音樂-聽寫成績	含缺考、未報考、違規取消考試資格
44.	美術-素描成績	含缺考、未報考、違規取消考試資格
45.	美術-彩繪技法成績	含缺考、未報考、違規取消考試資格
46.	美術-創意表現成績	含缺考、未報考、違規取消考試資格
47.	美術-水墨書畫成績	含缺考、未報考、違規取消考試資格
48.	美術-美術鑑賞成績	含缺考、未報考、違規取消考試資格
49.	體育-60公尺立姿快跑成績	含缺考、未報考、違規取消考試資格
50.	體育-20秒反覆側步成績	含缺考、未報考、違規取消考試資格
51.	體育-一分鐘屈膝仰臥起坐成績	含缺考、未報考、違規取消考試資格
52.	體育-立定連續三次跳成績	含缺考、未報考、違規取消考試資格
53.	體育-1600公尺跑走成績	含缺考、未報考、違規取消考試資格
54.	體育-體育總分(百分等級)	含缺考、未報考、違規取消考試資格
55.	體育-級分	含缺考、未報考、違規取消考試資格
56.	近三年內英聽最優等級	含缺考、未報考、違規取消考試資格
57.	近三年內APCS觀念題最優等級	含缺考、未報考、違規取消考試資格
58.	近三年內APCS實作題最優等級	含缺考、未報考、違規取消考試資格
<p>內容說明：另有相片檔為每位考生一個檔案，檔案名稱為「考生身分證號碼(或居留證號碼). jpg」</p> <p>舉例：A生身分證號碼為Q123456789，則該生之相片檔為 Q123456789. jpg</p> <p>B生居留證號碼為P812345678，則該生之相片檔為 P812345678. jpg</p>		

檔案格式說明-3.指定項目資格審查調查檔

大學甄選入學委員會		檔案規格說明
檔案名稱：指定項目資格審查調查檔		XXX.xlsx XXX:為學校代碼
欄位編號	欄位名稱	欄位說明
A	校系代碼	
B	學測應試號碼	
C	資格審查	0 資格符合 1 資格不符 2 未繳費 3 未寄件 4 其他 5 弱勢學生優先錄取資格 6 防疫應變資格
D	考生姓名	

說明：

1. 此上傳權限資料檔為 excel 匯入，接受之副檔名為.xlsx。
2. 請依以上欄位名稱、順序製作「資格審查調查檔」。

檔案格式說明-4. 錄取考生甄試結果調查檔

大學甄選入學委員會		檔案規格說明			
檔案名稱：錄取考生甄試結果調查檔		HI113_XXX.xlsx		XXX:為學校代碼	
記錄長度：64					
編號	欄位名稱	起迄欄位		長度	備註
1	校系代碼	1	6	6	
2	學測應試號碼	7	16	10	
3	學測報名序號	17	24	8	
4	姓名	25	44	20	內容請由左至右輸入，空白留在右邊。
5	身分證號	45	54	10	無中華民國身分證者請填居留證號碼
6	名額類別	55	55	1	1:招生名額 2:外加名額 4:願景外加
7	名次	56	58	3	(務必詳閱內容說明後正確填寫)
8	性別	59	59	1	0:女 1:男 (考生性別)
9	術科項目代碼	60	63	4	無術科分項錄取者請留空白
10	甄試結果狀態	64	64	1	2:正取 3:備取
內容說明：					
1、本檔僅列各學系(組)錄取考生(含正、備取)。					
2、欄位7(名次)：為錄取名次。					
Ex：					
甲考生正取第3名，欄位7即為 3，欄位10(甄試結果狀態)為：2。					
乙考生備取第1名，欄位7即為 1，欄位10(甄試結果狀態)為：3。					

檔案格式說明-5. 校系錄取結果調查檔

大學甄選入學委員會		檔案規格說明			
檔案名稱：校系錄取結果調查檔		last113_XXX.xlsx		XXX:為學校代碼	
記錄長度：24					
編號	欄位名稱	起迄欄位		長度	備註
1	校系代碼	1	6	6	
2	校系種類	7	7	1	1:一般 2:音樂 3:美術 4:體育
3	名額類別	8	8	1	1:招生名額 2:外加名額 4:願景外加
4	招生名額	9	11	3	內容請由左至右輸入，空白留在右邊。
5	錄取名額(正取)	12	14	3	(務必詳閱內容說明後正確填寫) 即應填入分發應取名額(不含因同名次增額錄取增加之名額數)，若有流用或不足額錄取時，應填入實際名額。
6	性別限制	15	15	1	0:不分 1:男 2:女
7	術科項目代碼	16	19	4	無術科分項錄取者請留空白
8	招生名額使用情形	20	20	1	0:正常 1:同名次增額 2:名額流用增額 3:不足額 4:名額流用併同名次增額
9	離島縣市代碼	21	24	4	招生名額、原住民外加名額及願景外加名額學系請留空白
內容說明：					
錄取名額(正取)—1. 錄取為正取的考生數與招生名額相同時，應填入招生名額數。					
2. 因同名次增額錄取致錄取為正取的考生數超過招生名額時，僅能填入與原招生名額數相同之數值。【註】					
3. 因名額流用增額致錄取為正取的考生數超過招生名額時，應填入流用後名額。					
4. 因不足額錄取(名額流用而流出名額者即為不足額錄取)致錄取為正取的考生數少於招生名額時，應填寫實際錄取名額。					
<p>註：同名次增額錄取雖然看起來好像錄取名額(正取)超過招生名額(因正取生總人數大於招生名額)，但是，若有正取生放棄選讀該系組，則最後分發人數僅能與招生名額相同，因此，實際上各系組分發應取名額與招生名額相同。</p>					
舉例：A校系（一般校系）招生名額為2名，經第二階段甄試後錄取正取人數2名，因此，錄取名額(正取)與招生名額相同，「錄取名額(正取)」應填寫與招生名額相同之數值「2」，招生名額使用情形紀錄「0」。					
【接下頁】					

【承上頁】

舉例：B校系（一般校系）招生名額為5名，經第二階段甄試後因正取第5名有兩位，故同名次增額錄取為正取人數6名，但是，若有1位正取生放棄選讀該校系，則該校系之分發應取名額則回復與招生名額相同。因此，「錄取名額(正取)」應忽略同名次增額錄取之名額，僅填寫與招生名額相同之數值「5」，招生名額使用情形紀錄「1」。

C校系（音樂校系，依主修樂器分項錄取）招生名額為10名：鋼琴5名、小提琴3名、理論作曲2名，經第二階段甄試後因小提琴組錄取正取人數1名，剩餘名額1名流至鋼琴組使用，另1名流至理論作曲組使用，故鋼琴組錄取正取人數6名，該校系實際進行分發時會因名額流用結果改變各組別應錄取之名額，因此，鋼琴組「錄取名額(正取)」應填入流用後名額「6」，招生名額使用情形紀錄「2」；小提琴組「錄取名額(正取)」應填入因名額流出而不足額錄取時實際使用名額數「1」，招生名額使用情形紀錄「3」；理論作曲組因正取第3名有三位，故理論作曲組同名次增額錄取為正取人數5名，但是，因同名次增額錄取之名額並不增加分發應取名額，僅流用增額之名額實際上才會變更分發時應取之名額，因此，理論作曲組「錄取名額(正取)」應忽略同名次增額錄取之名額，僅填入流用後名額數「3」，招生名額使用情形紀錄「4」。

表例：各學系(組)均以招生名額5名為例，顯示各學系(組)於錄取時因招生名額使用情形不同，各應於「錄取名額(正取)」填寫之正確數值範例：

學系(組)	甲	乙	丙	丁	戊	己
招生名額	5名	5名	5名	5名	5名	5名
正取生及名次 排序	正1 正2 正3 正4 正5	正1 正2 正3 正3 正5	正1 正2 正3 正4 正5 正5 正5	正1 正2 正3 正4 正5 正6 正7	正1 正2 正3 正4	正1 正2 正3 正4 正5 正5
招生名額使用 情形	0	0	1	2	3	4
備註	--	--	同名次增額	名額流用，流 入名額2名	不足額錄取	名額流用，流 入名額1名， 併同名次增額
錄取名額(正取)	5	5	5	7	4	6

附錄 B.

音樂校系術科項目代碼一覽表

音樂校系：			
項 目	樂器名稱	代 碼	
鋼 琴	鋼琴	0101	
聲 樂	聲樂	0301	
絃 樂	小提琴	0401	
	中提琴	0402	
	大提琴	0403	
	低音提琴	0404	
	豎琴	0501	
	古典吉他	0502	
管 樂	銅 管 樂	長號	0601
		小號	0602
		法國號	0603
		上低音號	0604
		低音號	0605
	木 管 樂	薩克斯管	0606
		長笛	0607
		單簧管(豎笛)	0608
		雙簧管	0609
		低音管	0610
		直笛	0611
擊 樂	擊樂	0701	
理論作曲	理論作曲	0801	
傳統樂器	南胡	0901	
	琵琶	0902	
	箏	0903	
	笙	0904	
	笛	0905	
	揚琴	0906	

附表：運動項目代碼表

項 目	代 碼	項 目	代 碼
籃球	0001	舉重	0038
排球	0002	拔河	0039
網球	0003	攀岩	0040
軟式網球	0004	自由車	0041
羽球	0005	溜冰	0042
棒球	0006	滑輪運動	0043
壘球	0007	直排輪曲棍球	0044
桌球	0008	花式滑冰	0045
足球	0009	體操	0046
橄欖球	0010	韻律體操	0047
高爾夫	0011	運動舞蹈	0048
合球	0012	競技啦啦隊	0049
手球	0013	鐵人三項	0050
撞球	0014	現代五項	0051
木球	0015	民俗體育	0052
曲棍球	0016	水球	0053
保齡球	0017	水上芭蕾	0054
槌球	0018	健美	0055
柔道	0019	合氣道	0056
空手道	0020	巧固球	0057
跆拳道	0021	壁球	0058
拳擊	0022	慢速壘球	0059
國術	0023	水上活動	0060
武術	0024	極限運動	0061
太極拳	0025	競速滑冰	0062
角力	0026	舞蹈(一般生)	0063
劍道	0027	舞蹈(資優班生)	0064
擊劍	0028	游泳	0065

射箭	0029	競速溜冰	0066
項 目	代 碼	項 目	代 碼
射擊	0030	花式溜冰	0067
競技游泳	0031	圍棋	0068
跳水	0032	滾球	0069
西式划船	0033	定向越野	0070
輕艇	0034	音樂擊鼓與武術	0071
帆船	0035	國術與龍獅運動	0072
水上運動	0036	五人制足球	0073
田徑	0037	電子競技	0074

附錄 C.

113 學年度離島縣市代碼一覽表			
離島地區	高中名稱	高中代碼	代碼
澎湖縣	國立馬公高級中學	770	1001
金門縣	國立金門高級中學	780	1002
屏東縣(琉球鄉)	屏東縣立東港高級中學	922	1004
	屏東縣私立美和高中	914	
	屏東女中	900	
連江縣(馬祖)	國立馬祖高級中學	790	1003
臺東縣 (綠島、蘭嶼鄉)	國立臺東高級中學	933	1005
	國立臺東女子高級中學	934	

表1

國立中正大學
xxx學年度大學申請入學招生
考生名冊

系組：(041012)中國文學系

列印日期：20xx/02/07 10:54:34

流水號	學測應試號碼	考生姓名	考生身分	名額類別	指定項目甄試資格審查結果
1	10001415	林同學	一般考生	招生名額	<input type="checkbox"/> 資格符合 <input type="checkbox"/> 資格不符 <input type="checkbox"/> 未繳費 <input type="checkbox"/> 未寄件/未上傳 <input type="checkbox"/> 其他 _____
2	10029425	陳同學	一般考生	招生名額	<input type="checkbox"/> 資格符合 <input type="checkbox"/> 資格不符 <input type="checkbox"/> 未繳費 <input type="checkbox"/> 未寄件/未上傳 <input type="checkbox"/> 其他 _____
3	10050818	鄭同學	一般考生	招生名額	<input type="checkbox"/> 資格符合 <input type="checkbox"/> 資格不符 <input type="checkbox"/> 未繳費 <input type="checkbox"/> 未寄件/未上傳 <input type="checkbox"/> 其他 _____
4	10051517	洪同學	一般考生	招生名額	<input type="checkbox"/> 資格符合 <input type="checkbox"/> 資格不符 <input type="checkbox"/> 未繳費 <input type="checkbox"/> 未寄件/未上傳 <input type="checkbox"/> 其他 _____
5	10052301	葛同學	一般考生	招生名額	<input type="checkbox"/> 資格符合 <input type="checkbox"/> 資格不符 <input type="checkbox"/> 未繳費 <input type="checkbox"/> 未寄件/未上傳 <input type="checkbox"/> 其他 _____
6	10052415	陳同學	一般考生	招生名額	<input type="checkbox"/> 資格符合 <input type="checkbox"/> 資格不符 <input type="checkbox"/> 未繳費 <input type="checkbox"/> 未寄件/未上傳 <input type="checkbox"/> 其他 _____
7	10054007	劉同學	一般考生	招生名額	<input type="checkbox"/> 資格符合 <input type="checkbox"/> 資格不符 <input type="checkbox"/> 未繳費 <input type="checkbox"/> 未寄件/未上傳 <input type="checkbox"/> 其他 _____
8	10063522	游同學	一般考生	招生名額	<input type="checkbox"/> 資格符合 <input type="checkbox"/> 資格不符 <input type="checkbox"/> 未繳費 <input type="checkbox"/> 未寄件/未上傳 <input type="checkbox"/> 其他 _____
9	10064716	陳同學	一般考生	招生名額	<input type="checkbox"/> 資格符合 <input type="checkbox"/> 資格不符 <input type="checkbox"/> 未繳費 <input type="checkbox"/> 未寄件/未上傳 <input type="checkbox"/> 其他 _____
10	10099910	蕭同學	一般考生	招生名額	<input type="checkbox"/> 資格符合 <input type="checkbox"/> 資格不符 <input type="checkbox"/> 未繳費 <input type="checkbox"/> 未寄件/未上傳 <input type="checkbox"/> 其他 _____
11	10105327	吳同學	一般考生	招生名額	<input type="checkbox"/> 資格符合 <input type="checkbox"/> 資格不符 <input type="checkbox"/> 未繳費 <input type="checkbox"/> 未寄件/未上傳 <input type="checkbox"/> 其他 _____
12	10111808	徐同學	一般考生	招生名額	<input type="checkbox"/> 資格符合 <input type="checkbox"/> 資格不符 <input type="checkbox"/> 未繳費 <input type="checkbox"/> 未寄件/未上傳 <input type="checkbox"/> 其他 _____
13	10113723	江同學	一般考生	招生名額	<input type="checkbox"/> 資格符合 <input type="checkbox"/> 資格不符 <input type="checkbox"/> 未繳費 <input type="checkbox"/> 未寄件/未上傳 <input type="checkbox"/> 其他 _____
14	10114401	廖同學	一般考生	招生名額	<input type="checkbox"/> 資格符合 <input type="checkbox"/> 資格不符 <input type="checkbox"/> 未繳費 <input type="checkbox"/> 未寄件/未上傳 <input type="checkbox"/> 其他 _____
15	10116201	黃同學	一般考生	招生名額	<input type="checkbox"/> 資格符合 <input type="checkbox"/> 資格不符 <input type="checkbox"/> 未繳費 <input type="checkbox"/> 未寄件/未上傳 <input type="checkbox"/> 其他 _____
16	10116728	祁同學	一般考生	招生名額	<input type="checkbox"/> 資格符合 <input type="checkbox"/> 資格不符 <input type="checkbox"/> 未繳費 <input type="checkbox"/> 未寄件/未上傳 <input type="checkbox"/> 其他 _____
17	10121523	武同學	一般考生	招生名額	<input type="checkbox"/> 資格符合 <input type="checkbox"/> 資格不符 <input type="checkbox"/> 未繳費 <input type="checkbox"/> 未寄件/未上傳 <input type="checkbox"/> 其他 _____
18	10123432	陳同學	一般考生	招生名額	<input type="checkbox"/> 資格符合 <input type="checkbox"/> 資格不符 <input type="checkbox"/> 未繳費 <input type="checkbox"/> 未寄件/未上傳 <input type="checkbox"/> 其他 _____
19	10125325	彭同學	一般考生	招生名額	<input type="checkbox"/> 資格符合 <input type="checkbox"/> 資格不符 <input type="checkbox"/> 未繳費 <input type="checkbox"/> 未寄件/未上傳 <input type="checkbox"/> 其他 _____
20	10125911	童同學	一般考生	招生名額	<input type="checkbox"/> 資格符合 <input type="checkbox"/> 資格不符 <input type="checkbox"/> 未繳費 <input type="checkbox"/> 未寄件/未上傳 <input type="checkbox"/> 其他 _____

國立中正大學
xxx學年度大學申請入學招生
未通過指定項目甄試資格審查
資格不符 考生清單

列印日期：20xx/02/07 10:56:13

校系代碼	學系(組)名稱	學測應試號碼	考生姓名	名額類別
041032	歷史學系	10000605	張同學	招生名額
041152	資訊工程學系	10111301	李同學	招生名額
041152	資訊工程學系	10113427	李同學	招生名額
041152	資訊工程學系	10167507	陳同學	招生名額

共計4名考生

國立中正大學
XXX學年度大學申請入學招生
未通過指定項目甄試資格審查
未繳費 考生清單

列印日期：20xx/02/07 10:56:13

校系代碼	學系(組)名稱	學測應試號碼	考生姓名	名額類別
041152	資訊工程學系	10000410	龔同學	招生名額
041152	資訊工程學系	10113217	余同學	招生名額
041152	資訊工程學系	10113327	黃同學	招生名額
041152	資訊工程學系	10173103	張同學	招生名額

共計4名考生

國立中正大學
 XXX學年度大學申請入學招生
 未通過指定項目甄試資格審查
 未寄件/未上傳 考生清單

列印日期：20xx/02/07 10:59:11

校系代碼	學系(組)名稱	學測應試號碼	考生姓名	名額類別
041032	歷史學系	10006901	游同學	招生名額
041052	數學系	10006035	林同學	招生名額
041052	數學系	10020124	張同學	招生名額
041052	數學系	10038225	陳同學	招生名額
041052	數學系	10069232	陳同學	招生名額
041052	數學系	10101602	陳同學	招生名額
041052	數學系	10158731	陳同學	招生名額
041052	數學系	10167028	張同學	招生名額
041052	數學系	10167815	劉同學	招生名額
041052	數學系	10172935	許同學	招生名額
041052	數學系	10175836	何同學	招生名額
041052	數學系	10180935	林同學	招生名額
041052	數學系	10222519	羅同學	招生名額
041052	數學系	10230012	黃同學	招生名額
041052	數學系	10239014	張同學	招生名額
041052	數學系	10242703	謝同學	招生名額
041052	數學系	10243735	林同學	招生名額
041052	數學系	10260216	吳同學	招生名額
041152	資訊工程學系	10196126	林同學	招生名額
041152	資訊工程學系	10209821	王同學	招生名額
041152	資訊工程學系	10220324	張同學	招生名額
041152	資訊工程學系	10225917	游同學	招生名額
041152	資訊工程學系	10235527	張同學	招生名額
041152	資訊工程學系	10252113	林同學	招生名額
041152	資訊工程學系	10255726	蔡同學	招生名額
041152	資訊工程學系	10257735	許同學	招生名額
041152	資訊工程學系	10277407	何同學	招生名額
041152	資訊工程學系	10277907	常同學	招生名額
041152	資訊工程學系	10284603	吳同學	招生名額
041152	資訊工程學系	10294921	任同學	招生名額
041152	資訊工程學系	10321306	王同學	外加名額(離)
041152	資訊工程學系	10321403	王同學	外加名額(離)

共計32名考生

國立中正大學
XXX學年度大學申請入學招生
未通過指定項目甄試資格審查
其他 考生清單

列印日期：20xx/02/07 11:00:15

校系代碼	學系(組)名稱	學測應試號碼	考生姓名	名額類別
041012	中國文學系	10050818	鄭同學	招生名額

共計1名考生

國立中正大學
XXX學年度大學申請入學招生
未通過指定項目甄試資格審查
防疫應變 考生清單

列印日期：20xx/02/07 11:00:15

校系代碼	學系(組)名稱	學測應試號碼	考生姓名	名額類別
041042	哲學系	10003436	藍同學	招生名額
041042	哲學系	10006325	林同學	招生名額
041042	哲學系	10014016	蔡同學	招生名額

共計3名考生

國立中正大學
XXX學年度大學申請入學招生
弱勢學生優先錄取 考生清單

列印日期：20xx/02/07 11:01:20

校系代碼	學系(組)名稱	學測應試號碼	考生姓名	名額類別
041012	中國文學系	10001415	林同學	招生名額
041012	中國文學系	10029425	陳同學	招生名額
041012	中國文學系	10051517	洪同學	招生名額
041022	外國語文學系	10001109	吳同學	招生名額
041022	外國語文學系	10004729	沈同學	招生名額

共計5名考生

報考學系(組)	(031012)教育學系		
學測應試號碼	10105232	學測報名序號	29130530
姓名	林同學	性別	女
身分證字號 (居留證號碼)	H2****6789	出生年月日	920206
考生身分	一般考生 (具備弱勢學生優先錄取資格)	低收入 戶註記	一般
連絡電話	052720411	行動電話	09123456***
通訊地址	621301桃園市中正大學里18甄委會福西街		
戶籍地址			
緊急連絡人	林家長	電子郵件地址	
學歷(力)	民國 1xx 年 (291)桃園市立桃園高中		

學科能力測驗	科目	國文	英文	數學A	數學B	社會	自然	--	英聽	A級
	級分	13	13			13	11			

術科考試	組別	應試號碼	術科項目及成績				
	音樂組		主修：	副修：	樂理	視唱	聽寫
	美術組		素描	彩繪技法	創意表現	水墨書畫	美術鑑賞
	體育組		立姿快跑	反覆側步	屈膝仰臥起坐	立定連續三次跳	1600公尺跑走
體育-百分等級：			體育級分：				

表3-2

國立中正大學

xxx學年度大學申請入學招生

考生資料表

名額類別：招生名額

報考學系(組)	(031012)教育學系			
學測應試號碼	10105232	學測報名序號	29130531	
姓名	林同學	性別	女	
身分證字號 (居留證號碼)	H2****6789	出生年月日	921206	
考生身分	一般考生 (具備弱勢學生優先錄取資格)		低收入 戶註記	一般
連絡電話	052720411	行動電話		09123456***
通訊地址	621301桃園市中正大學里18甄委會福西街			
戶籍地址				
緊急連絡人	林家長	電子郵件地址		
學歷(力)	民國 1xx 年 (291)桃園市立桃園高中			

表4

國立中正大學
XXX學年度大學申請入學招生
指定項目評分單

系組：(031012)教育學系

列印日期：20xx/03/11 15:53:45

流水號	學測 應試號碼	考生姓名	考生身分	名額類別	審查資料	面試					備註
1	10105232	林同學	一般考生	招生名額							
2	10120205	蔡同學	一般考生	招生名額							
3	10125017	吳同學	一般考生	招生名額							
4	10131623	戴同學	一般考生	招生名額							
5	10137503	洪同學	一般考生	招生名額							
6	10140942	謝同學	一般考生	招生名額							
7	10144240	楊同學	一般考生	招生名額							
8	10155205	林同學	一般考生	招生名額							
9	10158915	張同學	一般考生	招生名額							
10	10160712	石同學	原住民考生	招生名額							
11	10164437	劉同學	一般考生	招生名額							
12	10164524	陳同學	一般考生	招生名額							
13	10165513	吳同學	一般考生	招生名額							
14	10168641	顏同學	一般考生	招生名額							
15	10175615	王同學	一般考生	招生名額							
16	10176611	蔡同學	一般考生	招生名額							
17	10182604	羅同學	一般考生	招生名額							
18	10184022	林同學	一般考生	招生名額							
19	10187342	林同學	一般考生	招生名額							
20	10187836	柯同學	一般考生	招生名額							

表5

國立中正大學
xxx學年度大學申請入學招生
指定項目成績輸入核對表

系組：(031012)教育學系

列印日期：20xx/03/11 15:56:44

流水號	學測 應試號碼	考生姓名	考生身分	名額類別	審查資料	面試					指定項目 甄試成績	備註
1	10105232	林同學	一般考生	招生名額	99.00	99.00					59.40	
2	10120205	蔡同學	一般考生	招生名額	98.00	98.00					58.80	
3	10125017	吳同學	一般考生	招生名額	97.00	97.00					58.20	
4	10131623	戴同學	一般考生	招生名額	96.00	96.00					57.60	
5	10137503	洪同學	一般考生	招生名額	95.00	95.00					57.00	
6	10140942	謝同學	一般考生	招生名額	94.00	94.00					56.40	
7	10144240	楊同學	一般考生	招生名額	93.00	93.00					55.80	
8	10155205	林同學	一般考生	招生名額	92.00	92.00					55.20	
9	10158915	張同學	一般考生	招生名額	91.00	91.00					54.60	
10	10160712	石同學	原住民考生	招生名額	90.00	90.00					54.00	
11	10164437	劉同學	一般考生	招生名額	89.00	89.00					53.40	
12	10164524	陳同學	一般考生	招生名額	88.00	88.00					52.80	
13	10165513	吳同學	一般考生	招生名額	87.00	87.00					52.20	
14	10168641	顏同學	一般考生	招生名額	86.00	86.00					51.60	
15	10175615	王同學	一般考生	招生名額	85.00	85.00					51.00	
16	10176611	蔡同學	一般考生	招生名額	84.00	84.00					50.40	
17	10182604	羅同學	一般考生	招生名額	83.00	83.00					49.80	
18	10184022	林同學	一般考生	招生名額	82.00	82.00					49.20	
19	10187342	林同學	一般考生	招生名額	81.00	81.00					48.60	
20	10187836	柯同學	一般考生	招生名額	80.00	80.00					48.00	

表6-1

國立臺灣藝術大學

xxx學年度大學申請入學招生 甄選總成績一覽表

名額類別：招生名額（甄選總成績同分參酌之順序：一、審查資料 二、面試 三、指定項目甄試成績 四、學測國英社自級分總和）

系組：(056012)圖文傳播藝術學系

成績確認時間：20xx/03/22 10:43:35 列印日期：20xx/03/22 16:08:54

排序	學測 應試號碼	考生姓名	身分 代碼	國文	英文	數學A	學科能力 測驗成績	審查資料	面試	指定項目 甄試成績	申請入學 總成績	名次	附註
				數學B	社會	自然							
1	11047528	張*亭	1	12	9	4	28.00	--	--	--	--	1	正取1(逕予錄取)
				11	11	10							
2	11059102	林*峻	1	13	11	5	30.66	--	--	--	--	2	正取2(逕予錄取)
				12	11	10							
3	11092306	謝*珊	1	15	15	11	38.22	100.00	100.00	60.00	98.22	3	正取3
				15	12	14							
4	11073628	張*勻*	1	13	14	8	35.55	100.00	100.00	60.00	95.56	4	正取4
				13	12	14							
5	11136203	孫*均	1	12	13	4	33.77	100.00	100.00	60.00	93.78	5	正取5
				13	13	13							
6	11079227	陳*婕	1	12	14	8	33.77	100.00	100.00	60.00	93.78	6	正取6
				13	12	12							
7	11219630	鄭*淳	1	13	13	8	33.33	100.00	100.00	60.00	93.33	7	正取7
				12	11	12							
8	11327305	王*萍	3	12	12	10	32.88	100.00	100.00	60.00	92.89	8	正取8
				-2	13	13							
9	11275015	張*品*	1	12	13	9	32.88	100.00	100.00	60.00	92.89	9	正取9
				-2	11	13							
10	11092506	葉*含	1	11	14	10	32.44	100.00	100.00	60.00	92.44	10	正取10
				-2	11	12							
11	11312026	謝*燁	1	11	14	6	32.44	100.00	100.00	60.00	92.44	10	正取10
				12	13	10							
12	11091625	薛*歆	1	11	13	8	32.00	100.00	100.00	60.00	92.00	12	正取12
				14	11	13							
13	11311803	許*揚	3	10	13	10	31.55	100.00	100.00	60.00	91.56	13	正取13
				13	13	12							

註1：身分代碼示意：1表一般生 2表原住民生 3表離島生 4表願景計畫生。 註2：學測示意：-1表缺考 -2表未報考。

表6-2

國立臺灣藝術大學

xxx學年度大學申請入學招生 甄選總成績一覽表

名額類別：招生名額（甄選總成績同分參酌之順序：一、審查資料 二、面試 三、指定項目甄試成績 四、學測國英社自級分總和）

系組：(056012)圖文傳播藝術學系

成績確認時間：20XX/03/22 10:43:35 列印日期：20XX/03/22 16:10:34

排序	國文	英文	數學A	學科能力 測驗成績	審查資料	面試	指定項目 甄試成績	申請入學 總成績	名次	附註
	數學B	社會	自然							
1	12	9	4	28.00	--	--	--	--	1	正取1(逕予錄取)
	11	11	10							
2	13	11	5	30.66	--	--	--	--	2	正取2(逕予錄取)
	12	11	10							
3	15	15	11	38.22	100.00	100.00	60.00	98.22	3	正取3
	15	12	14							
4*	13	14	8	35.55	100.00	100.00	60.00	95.56	4	正取4
	13	12	14							
5	12	13	4	33.77	100.00	100.00	60.00	93.78	5	正取5
	13	13	13							
6	12	14	8	33.77	100.00	100.00	60.00	93.78	6	正取6
	13	12	12							
7	13	13	8	33.33	100.00	100.00	60.00	93.33	7	正取7
	12	11	12							
8	12	12	10	32.88	100.00	100.00	60.00	92.89	8	正取8
	-2	13	13							
9	12	13	9	32.88	100.00	100.00	60.00	92.89	9	正取9
	-2	11	13							
10	11	14	10	32.44	100.00	100.00	60.00	92.44	10	正取10
	-2	11	12							
11	11	14	6	32.44	100.00	100.00	60.00	92.44	10	正取10
	12	13	10							
12	11	13	8	32.00	100.00	100.00	60.00	92.00	12	正取12
	14	11	13							
13	10	13	10	31.55	100.00	100.00	60.00	91.56	13	正取13
	13	13	12							

註1：身分代碼示意：1表一般生 2表原住民生 3表離島生 4表願景計畫生。 註2：學測示意：-1表缺考 -2表未報考。

系組：(056012)圖文傳播藝術學系

姓名：張*亭

學測應試號碼：11047528

考生身分：一般考生

學科能力測驗	科目	國文	英文	數學A	數學B	社會	自然	佔分比例	實得分數	甄選總成績
	原始級分	12	9	4	11	11	10	40%	28.00	
	採計方式	x2.00	x2.00	--	--	x1.00	x1.00			
	採計級分	24.00	18.00	0.00	0.00	11.00	10.00			
	採計總級分	63.00								
	採計滿級分	90.00								
指定項目	項目名稱					檢定分數	原始分數	佔分比例	實得分數	--
	審查資料					--	0.00	30%	--	
	面試					--	0.00	30%	--	

類別	<input checked="" type="checkbox"/> 招生名額	<input type="checkbox"/> 外加名額
最低錄取分數	--	--
錄取與否	正取第1名(逕錄)	--
不錄取原因	--	--

- 1.學科能力測驗實得分數、術科考試實得分數計算式： $(\text{採計總(級)分數} / \text{採計滿(級)分數}) \times 100 \times \text{佔分比例}$ ；指定項目實得分數計算式： $\text{原始分數} \times \text{佔分比例}$ 。
- 2.甄選總成績公式： $\text{學科能力測驗實得分數} + \text{術科考試實得分數} + \text{指定項目實得分數}$ 。
- 3.學測成績、術科成績、各指定項目甄試成績按其佔總成績比例計算，若有小數不予去除，本成績單僅顯示至小數第二位；甄選總成績則取至小數第二位，小數第三位以後四捨五入。
- 4.設有檢定之項目如該項成績未達檢定分數，即使甄選總成績達到最低錄取標準，亦不予錄取。
- 5.錄取生(含正、備取)應於113.06.06(四)至112.06.07(五)每日上午9時起至下午9時止至甄選委員會網路登記就讀志願序。凡未依規定期間及方式登記者，一律視同放棄錄取資格，不予分發。有關統一分發作業請詳閱xxx學年度大學申請入學招生簡章第14頁十三、統一分發。

表7-2

From： 新北市板橋區大觀路一段59號 國立臺灣藝術大學寄

張*亭 同學收

To：251 新北市**區中*東路1段8號7樓

國立臺灣藝術大學

xxx學年度大學申請入學招生 甄選總成績單

系組：(056012)圖文傳播藝術學系

姓名：張*亭

學測應試號碼：11047528

考生身分：一般考生

學科能力測驗					術科考試				
科目	原始級分	採計方式	採計級分	佔分比例	術科科目	原分數	採計方式	採計分數	佔分比例
國文	12	x2.00	24.00	40%	--	--	--	--	--
英文	9	x2.00	18.00		--	--	--	--	
數學A	4	--	0.00		--	--	--	--	
數學B	11	--	0.00		--	--	--	--	
社會	11	x1.00	11.00		--	--	--	--	
自然	10	x1.00	10.00		總分數	--	--	--	
採計總級分	63.00				採計總分數	--			
採計滿級分	90.00				採計滿分數	--			
實得分數	28.00				實得分數	--			

指定項目					甄選總成績				
項目名稱	檢定分數	原始分數	佔分比例	實得分數	--				
審查資料	--	0.00	30%	--	--				
面試	--	0.00	30%	--					

類別	最低錄取分數	錄取與否	不錄取原因
<input checked="" type="checkbox"/> 招生名額	--	正取第1名(逕錄)	--
<input type="checkbox"/> 外加名額	--	--	--

1.學科能力測驗實得分數、術科考試實得分數計算式： $(\text{採計總(級)分數} / \text{採計滿(級)分數}) \times 100 \times \text{佔分比例}$ ；指定項目實得分數計算式： $\text{原始分數} \times \text{佔分比例}$ 。

2.甄選總成績公式： $\text{學科能力測驗實得分數} + \text{術科考試實得分數} + \text{指定項目實得分數}$ 。

3.學測成績、術科成績、各指定項目甄試成績按其佔總成績比例計算，若有小數不予去除，本成績單僅顯示至小數第二位；甄選總成績則取至小數第二位，小數第三位以後四捨五入。

4.設有檢定之項目如該項成績未達檢定分數，即使甄選總成績達到最低錄取標準，亦不予錄取。

5.錄取生(含正、備取)應於113.06.06(四)至113.06.07(五)每日上午9時起至下午9時止至甄選委員會網路登記就讀志願序。凡未依規定期間及方式登記者，一律視同放棄錄取資格，不予分發。有關統一分發作業請詳閱xxx學年度大學申請入學招生簡章第14頁十三、統一分發。

系統產生時間：xxx年03月22日(星期三)16:13:21

名額類別：招生名額

正取：19名(先由左至右，再由上而下，依考生名次排序)

學測應試號碼	姓名	學測應試號碼	姓名	學測應試號碼	姓名
10031023	洪○學	10011130	張○學	10066703	江○學
10068817	魏○學	10056229	聶○學	10073017	廖○學
10051508	古○學	10077906	林○學	10114942	張○學
10104531	孫○學	10094703	周○學	10099532	李○學
10127602	顏○學	10113704	李○學	10115128	謝○學
10129113	廖○學	10137520	陳○學	10126740	呂○學
10145215	葉○學				

名額類別：原住民外加名額

正取：1名(先由左至右，再由上而下，依考生名次排序)

學測應試號碼	姓名	學測應試號碼	姓名	學測應試號碼	姓名
10292830	卓○學				

表9

國立中正大學

XXX學年度大學申請入學招生 各學系(組)錄取結果一覽表

列印日期：20xx03/11 16:02:22

校系代碼	學系(組)名稱	名額類別	術科項目	離島縣市	性別限制	招生名額	最低錄取標準	正取最低錄取標準	正取	備取
031022	特教系	招生名額	--	--	無	19	68.78	68.78	19	0
031022	特教系	原住民	--	--	無	1	52.28	52.28	1	0
031032	幼兒教育系	招生名額	--	--	無	23	75.67	75.67	23	0
031032	幼兒教育系	原住民	--	--	無	2	43.67	43.67	2	0
031192	體育專長組	招生名額	籃球	--	男	1	72.58	72.58	1	0
031192	體育專長組	招生名額	排球	--	男	2	84.92	84.92	2	0
031192	體育專長組	招生名額	網球	--	男	2	55.25	55.25	0	0
031192	體育專長組	招生名額	軟式網球	--	男	1	65.72	65.72	0	0
031192	體育專長組	招生名額	軟式網球	--	女	1	79.66	79.66	1	0
031192	體育專長組	招生名額	羽球	--	男	2	87.87	87.87	1	0
031192	體育專長組	招生名額	羽球	--	女	1	86.65	86.65	1	0
031192	體育專長組	招生名額	桌球	--	男	3	80.86	80.86	1	0
031192	體育專長組	招生名額	桌球	--	女	2	79.20	79.20	2	0
031192	體育專長組	招生名額	競技游泳	--	男	1	64.63	64.63	0	0
031192	體育專長組	招生名額	競技游泳	--	女	1	87.60	87.60	1	0
031192	體育專長組	招生名額	輕艇	--	男	1	88.13	88.13	1	0
031192	體育專長組	招生名額	輕艇	--	女	1	82.24	82.24	1	0
031192	體育專長組	招生名額	田徑	--	男	1	83.58	83.58	1	0
031192	體育專長組	招生名額	田徑	--	女	1	82.65	82.65	1	0
031192	體育專長組	招生名額	民俗體育	--	女	2	87.31	87.31	1	0
031192	體育專長組	招生名額	巧固球	--	男	1	62.77	62.77	1	0
031192	體育專長組	招生名額	巧固球	--	女	2	71.06	71.06	3	0
031192	體育專長組	原住民	--	--	無	3	82.83	82.83	3	0

正取名額含弱勢優先錄取及逕予錄取學生。

XXX學年度大學申請入學招生
各高中學生參加甄試結果一覽表

高中學校：(100)國立師大附中

列印日期：20xx/03/11 16:03:06

校系代碼	學系(組)名稱	學測應試號碼	考生姓名	錄取與否
031192	體育學系運動專長組	10012530	江同學	正取 2 (原住民外加名額)
031192	體育學系運動專長組	19111105	徐同學	不錄取

(表11)

9.75 cm

0.3 cm

1.2 cm

0.55 cm

3.4 cm

